

FUNDO

Souza-Araújo

inventário

Fundação Oswaldo Cruz • Casa de Oswaldo Cruz
Departamento de Arquivo e Documentação

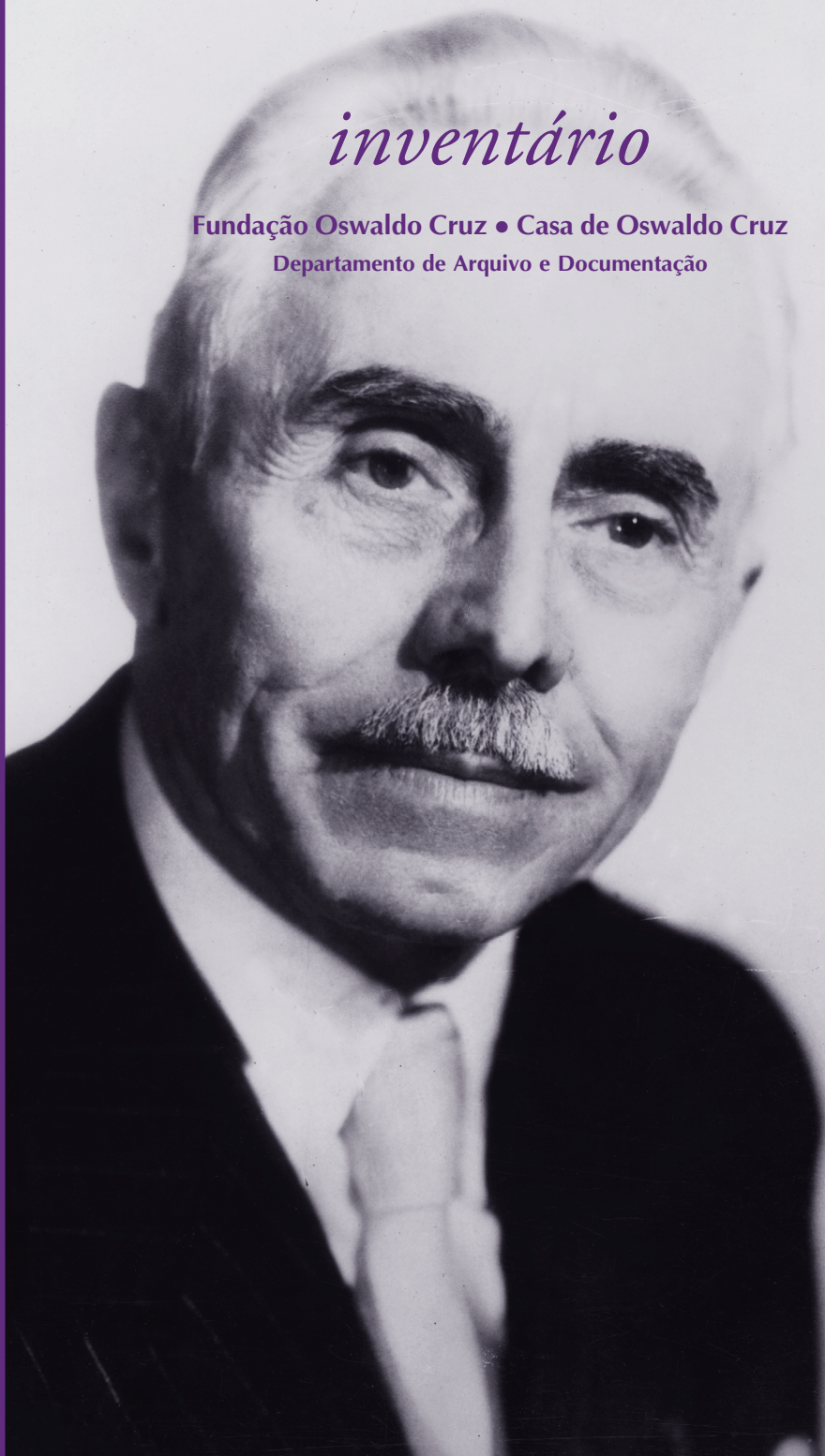

F U N D O

Souza-Araújo
inventário

Fundação Oswaldo Cruz • Casa de Oswaldo Cruz

Departamento de Arquivo e Documentação

Rio de Janeiro – 2010

Ministério da Saúde
Ministro
José Gomes Temporão



Ministério da Saúde

FIOCRUZ

Fundação Oswaldo Cruz

Presidente
Paulo Gadelha



Casa de
Oswaldo Cruz

Diretora
Nara Azevedo

Departamento de Arquivo e Documentação
Chefe
Verônica Martins de Brito



**Ministério
da Saúde**



SA/TP/19302040/2

Organização do Fundo Souza-Araújo
Cleice de Souza Menezes
Francisco Lourenço
Luis Cláudio da Costa Thomaz
Maria de Lourdes Vasques da Silva
Ricardo Augusto dos Santos

Revisão técnica
Francisco Lourenço
Laurinda Rosa Maciel

Revisão de texto
Armando Olivetti

Digitalização de Imagens
Roberto Jesus Oscar
Vinícius Pequeno

Programação Visual
Fernando Vasconcelos

F981 Fundação Oswaldo Cruz. Casa de Oswaldo Cruz. Departamento
 de Arquivo e Documentação.
 Fundo Souza-Araújo: inventário. / Fundação Oswaldo Cruz.
Casa de Oswaldo Cruz. Departamento de Arquivo e
Documentação. — Rio de Janeiro : Fiocruz/COC, 2010.
 127 p. : il. — (Instrumentos de pesquisa, 7)

ISBN 978-85-85239-62-6

1. Arquivos. 2. Ciência. 3. Médicos. 4. História. 5. Saúde. Pública. 6. Brasil.

CDD: 027.1

Sumário

Apresentação	9
Introdução	13
Descrição do Fundo	17
Cronologia	25
Inventário	31
Imagens	113

Apresentação

Os documentos reunidos neste inventário, cuidadosamente preparado pelos pesquisadores e técnicos da Casa de Oswaldo Cruz, Fundação Oswaldo Cruz, nos remete à compreensão do papel dos cientistas desta Instituição na história da saúde pública no Brasil.

A curiosidade científica associada à atividade clínica instrumentalizou o Dr. Heráclides César de Souza-Araújo na sua militância em vários momentos das políticas de controle de lepra no Brasil e no mundo.

Em seu itinerário, o dr. Souza Araújo percorreu a genética, a dermatologia e a epidemiologia da lepra enriquecendo sua trajetória e conseqüentemente a sua atuação.

Neste contexto, como médico e pesquisador do IOC, apoiou o Serviço Nacional de Lepra preparando técnicos e especialistas no diagnóstico e tratamento dos pacientes, e como perito da OMS, orientando outros países endêmicos.

Entendemos quão apropriada foi a escolha de seu nome para designar o prédio que dá atenção ao paciente portador desta doença no campus da Fiocruz, que desde 1927, pelo menos, esteve voltada para o estudo e a pesquisa, quer dos agentes terapêuticos, quer das formas de transmissão ou pesquisa de laboratório, através da atuação de Souza-Araujo. O Ambulatório Souza-Araujo busca refletir, com esta nomeação, parte da importância deste cientista e de seu legado, que pode ser resgatado com esta publicação, que apresenta sua produção e interesses acadêmicos.

Ao trabalho profissional competente da Dra. Laurinda Rosa Maciel, demonstrado na qualidade deste documento, se identifica a energia afetiva da autora oriunda de seu convívio com os pacientes e seus amigos.

Este documento com certeza possibilitará àqueles que trabalham com a história da lepra, bem como com as políticas públicas que a gerenciam ou com o campo científico e a pesquisa laboratorial, entender o curso da endemia no Brasil e as particularidades clínicas desta doença tão atual ainda hoje.

Euzenir Nunes Sarno
Hansenologista do IOC/Fiocruz

Introdução

A presente publicação, sétimo volume da série Instrumentos de Pesquisa editada pelo Departamento de Arquivo e Documentação da Casa de Oswaldo Cruz, cumpre o objetivo de disponibilizar à comunidade científica e ao público em geral os documentos produzidos e acumulados por Heráclides César de Souza-Araújo (1886-1962), importante personagem da história contemporânea do ensino e da pesquisa em hanseníase no Brasil.

No período compreendido entre 1915 e 1962, que se refere à graduação em medicina até a sua morte, realizou atividades de pesquisa laboratorial que contribuíram de modo significativo para a sistematização de novas posturas clínico-terapêuticas e sócio-humanitárias relacionadas ao tratamento, controle e cura da hanseníase, como também à formulação de políticas governamentais e particulares dirigidas à doença.

O fundo reúne cartas, telegramas, currículos, históricos profissionais, prontuários e laudos médicos, artigos científicos, discursos, comunicações, conferências, fotografias, recortes de jornais, entre outros itens documentais que retratam as funções e as atividades de Souza-Araújo junto ao Serviço de Saneamento Rural do Paraná (1918-1921) e do Pará (1921), ao Laboratório de Leprologia do Instituto Oswaldo Cruz (1927-1956), ao Centro Internacional de Leprologia (1934-1939) e às universidades do Distrito Federal, do Brasil e do Rio de Janeiro (1936-1958).

A organização dos documentos foi realizada de acordo com os procedimentos técnicos e metodológicos estabelecidos pelo Centro de Pesquisa e Documentação de História Contemporânea do Brasil, da Fundação Getúlio Vargas, modelo anteriormente adotado no DAD que definiu sua primeira organização que se encontra apresentada nesta publicação. Em linhas gerais, o fundo foi organizado de acordo com as seguintes etapas:

- levantamento de informações sobre a vida e a obra de Souza-Araújo;
- elaboração de biografia e de cronologia a partir dos dados obtidos na etapa anterior;
- identificação das tipologias documentais;
- classificação dos documentos segundo o plano estabelecido;

- descrição do conteúdo informacional dos documentos no interior das séries Documentos Pessoais, Trajetória Profissional, Correspondência, Produção Intelectual, Recortes de Jornais e Documentação Complementar;
- quantificação dos documentos em três partes, sendo o primeiro número correspondente aos originais, o segundo aos anexos e o terceiro às cópias;
- codificação do fundo com a utilização do seguinte método:

BR RJCOC SA/DP/19330630

Código da instituição – **BR RJCOC**

Código do fundo – **SA**

Código da série – **DP**

Data invertida do documento mais antigo do dossiê – **19330630**

Assim, contendo informações representativas a respeito da trajetória biográfica e profissional do titular, o fundo Souza-Araújo se inscreve no rol dos acervos de cientistas cujas ações foram determinantes para o desenvolvimento e consolidação de suas áreas de competência dentro do cenário das ciências biomédicas e da saúde pública no século XX.

Equipe de Organização

Descrição do Fundo

Área de Identificação

Código de referência

BR RJCOC SA

Título

Souza-Araújo

Nível de descrição

Fundo (nível 1)

Data de produção

1915-1962

Dimensão e suporte

Documentos textuais: 0,84 m

Documentos iconográficos: 2.260 itens (1.485 fotografias, 4 cartões-postais, 38 imagens impressas, 619 negativos e 114 fotogramas em 21 tiras de negativos).

Área de Contextualização

Produtor

Araújo, Heráclides César de Souza, 1886-1962.

Biografia

Nasceu em 24 de junho de 1886, em Imbituva (PR), filho de Júlio César de Souza Araújo e Manoela Alves de Souza Araújo. Em 1912 concluiu o curso de farmácia pela Escola de Farmácia de Ouro Preto. No ano seguinte transferiu-se para o Rio de Janeiro e ingressou no curso de medicina da Faculdade de Medicina do Rio de Janeiro e no Curso de Aplicação do Instituto Oswaldo Cruz (IOC), quando foi aluno de Adolpho Lutz e trabalhou com doenças venéreas. Nesse período, por indicação de Adolpho Lutz, especializou-se em dermatologia na Universidade de Berlim, onde apresentou um trabalho sobre a lepra no Brasil. De volta ao Rio de Janeiro, concluiu em 1915 o curso de medicina, com a tese *Estudo clínico do granuloma venéreo: casos observados no Brasil*,

Uruguay e Argentina, e permaneceu no IOC, além de ter estagiado no Hospital dos Lázaros. Em 1916 conheceu o presidente do estado do Paraná, Affonso Alves de Camargo, que tinha interesse em implantar políticas de saúde contra a lepra no estado. O programa elaborado pelo cientista com esse objetivo foi transformado em lei em 1917. No ano seguinte, participou com Adolpho Lutz e Olympio da Fonseca da expedição científica ao rio Paraná e a Assunção para analisar as condições de saúde da população da região Sul do país. Ainda em 1918 foi nomeado chefe do Serviço de Saneamento Rural no Paraná, onde permaneceu até 1921, quando foi transferido para o Pará, na mesma função. Inaugurou o Hospital Colônia Lazarópolis do Prata e exerceu a clínica atendendo aos portadores dessa doença e de sífilis. Em 1924 retornou ao IOC e ao grupo de trabalho coordenado por Adolpho Lutz, e no mesmo ano teve início sua viagem ao redor do mundo, que durou três anos. A partir das observações nela obtidas, publicou o livro *A lepra – estudos realizados em 40 países (1924-1927)*. No retorno à instituição, inaugurou o Laboratório de Leprologia, que dirigiu até sua aposentadoria em 1956. Em 1928 começou a lecionar no Curso de Aplicação do IOC e a atender pacientes no Hospital Oswaldo Cruz, em Manguinhos. Especializou-se em dermatologia pela Escola de Dermatologia de Londres, em 1931. De 1936 a 1958 foi professor de leprologia das universidades do Distrito Federal, do Brasil e do Rio de Janeiro. Após a criação do Serviço Nacional de Lepra, em 1941, ministrou cursos de reciclagem para leprologistas pelo Departamento Nacional de Saúde. Entre 1941 e 1956 foi editor das *Memórias do Instituto Oswaldo Cruz* e exerceu a chefia da Seção de Bacteriologia e da Divisão de Microbiologia e Imunologia do IOC. No ano seguinte e até sua morte, foi perito da Organização Mundial da Saúde em leprologia. Participou de associações acadêmicas e profissionais em todo o mundo, tendo contribuído para a criação da Sociedade Internacional de Leprologia, em que ocupou o cargo de vice-presidente no período de 1932 a 1956. Após a aposentadoria, continuou seu trabalho no IOC. Morreu em 10 de agosto de 1962, no Rio de Janeiro.

História arquivística

Em 1989 os documentos de valor permanente do Laboratório de Hanseníase do Departamento de Medicina Tropical do Instituto Oswaldo Cruz foram recolhidos ao Departamento de Arquivo e Documentação (DAD). Em meio a esse material identificou-se um conjunto de documentos pertencentes ao pesquisador. Em 1990, fotografias referentes às suas atividades foram transferidas da Biblioteca Central da Fundação Oswaldo Cruz para o DAD. Em 1996 uma terceira remessa de documentos foi doada pelo filho do titular, Heráclides César de Souza Araújo Filho.

Procedência

Transferências do Laboratório de Hanseníase, da Biblioteca Central da Fiocruz e doação de Heráclides César de Souza Araújo Filho.

Âmbito e conteúdo

Especificação de conteúdo

Reúne cartas, convites, telegramas, programas de cursos, prontuários, laudos, relatórios, currículos e históricos, artigos científicos, comunicações, fotografias e recortes de jornais, entre outros documentos referentes à vida pessoal e à trajetória profissional do titular como médico, pesquisador e professor na área de tratamento e controle da hanseníase.

Sistema de arranjo e estágio de tratamento

Série Documentos Pessoais

Série Trajetória Profissional

Série Correspondência

Série Produção Intelectual

Série Recortes de Jornais

Série Documentação Complementar

Área de condições de acesso e uso

Condições de acesso

Sem restrição.

Condições de reprodução

Sem restrição.

Idioma

Português, inglês, francês, espanhol, italiano e alemão.

Instrumentos de pesquisa

FUNDAÇÃO OSWALDO CRUZ. Casa de Oswaldo Cruz. Departamento de Arquivo e Documentação. *Fundo Souza-Araújo*: inventário. Rio de Janeiro: Fiocruz, 2009.

Área de fontes relacionadas

Existência e localização de originais

Fundo Instituto Oswaldo Cruz.

Unidades de descrição relacionadas

Fundo Casa de Oswaldo Cruz, seção Departamento de Arquivo e Documentação, subseção Serviço de Arquivo Histórico, série Projetos de Pesquisa, projeto *Memória e história da hanseníase no Brasil através de seus depoentes (1960-2000)*, depoimentos orais.

Fundo Casa de Oswaldo Cruz, seção Departamento de Arquivo e Documentação, subseção Serviço de Arquivo Histórico, série Projetos de Pesquisa, *Iararé: hanseníase e mentalidades no Rio de Janeiro*, documentário.

Fundo Instituto Oswaldo Cruz.

Nota sobre publicação

COSTA, Dilma Fátima Avellar Cabral da. *Entre ideias e ações*: lepra, medicina e políticas públicas de saúde no Brasil (1894-1934). 2007. 410 f. Tese (Doutorado em História) – Universidade Federal Fluminense. Niterói (RJ), 2007.

CUNHA, Vivian da Silva. *O isolamento compulsório em questão*: políticas de combate à lepra no Brasil (1920-1941). 2005. 142 f. Dissertação (Mestrado em História das Ciências e da Saúde) – Casa de Oswaldo Cruz, Fundação Oswaldo Cruz. Rio de Janeiro, 2005.

MACIEL, Laurinda Rosa. A Campanha Nacional contra a Lepra – Algumas considerações sobre o combate à doença no Brasil (1954-1959). In: CONGRESSO BRASILEIRO DE HISTÓRIA DA MEDICINA, 9, Rio de Janeiro, 2004. *Jornal Brasileiro de História da Medicina*. São Paulo: Sociedade Brasileira de História da Medicina, 2004. p. 22.

_____. *‘Em proveito dos sãos, perde o lázaro a liberdade’*: uma história das políticas públicas de combate à lepra no Brasil (1941-1962). 2007. 380 f. Tese (Doutorado em História) – Universidade Federal Fluminense. Niterói (RJ), 2007.

SILVA, Maria de Lourdes Vasques da. *Descrição de documentos fotográficos*: aspectos teórico-metodológicos e modelo de aplicação. 2005. 158 f. Dissertação (Mestrado Profissional) – Escola Nacional de Saúde Pública, Fundação Oswaldo Cruz. Rio de Janeiro, 2005.

Área de notas

Notação anterior

DPSA-F (Fotografia)

Notas

A atualização do inventário do fundo Souza-Araújo foi realizada como uma das atividades do projeto *Digitalização e indexação de acervos históricos sobre hanseníase no Brasil*, patrocinado pelo Ministério da Saúde através do Fundo Nacional de Saúde e executado entre 2008 e 2010.

Área de controle da descrição

Notas do arquivista

Equipe: Cleice de Souza Menezes, Francisco dos Santos Lourenço, Luis Cláudio da Costa Thomaz, Ricardo Augusto dos Santos e Maria de Lourdes Vasques da Silva.

Bibliografia e outras fontes utilizadas

ARQUIVO NACIONAL. *Dicionário brasileiro de terminologia arquivística*. Rio de Janeiro: 2005. 232p. (Publicações técnicas, 51).

BELLOTTO, Heloísa Liberalli. *Arquivos permanentes*: tratamento documental. 2.ed. rev. e ampl. Rio de Janeiro: Ed. FGV, 2004. 320p.

SOUZA-ARAÚJO, Heraclides César de. *Curriculum vitae*. Rio de Janeiro, 1956.

_____. *História da lepra no Brasil*: períodos colonial e monárquico (1500-1889). Rio de Janeiro: Departamento de Imprensa Nacional, 1946.

_____. *História da lepra no Brasil*: período republicano (1889-1946). Álbum das organizações antileprosas. Rio de Janeiro: Departamento de Imprensa Nacional, 1948.

_____. *História da lepra no Brasil: período republicano (1890-1952)*. Rio de Janeiro: Departamento de Imprensa Nacional, 1956.

_____. *A lepra: estudos realizados em 40 paizes (1924-1927)*. Rio de Janeiro: Instituto Oswaldo Cruz, 1929.

_____. *A prophylaxia da lepra e das doenças venereas no estado do Pará*. Belém: Livraria Clássica, 1922.

_____. *A prophylaxia rural no estado do Paraná: esboço de geographia medica*. Curitiba: Livraria Econômica, 1919.

Regras ou convenções

CENTRO DE PESQUISA E DOCUMENTAÇÃO DE HISTÓRIA CONTEMPORÂNEA DO BRASIL. *Procedimentos técnicos adotados para a organização de arquivos privados*. Rio de Janeiro: CPDOC, 1994. 96 p.

CONSELHO NACIONAL DE ARQUIVOS. *NOBRADE*: norma brasileira de descrição arquivística. Rio de Janeiro: Arquivo Nacional, 2006. 123 p.

Data da descrição

1998 e 2009

Cronologia

1912

- Farmacêutico pela Escola de Farmácia de Ouro Preto.

1913

- Aluno da Faculdade de Medicina do Rio de Janeiro e do Curso de Aplicação do Instituto Oswaldo Cruz.

1913-1914

- Especialização em dermatologia na Faculdade de Medicina da Universidade de Berlim.

1915

- Médico pela Faculdade de Medicina do Rio de Janeiro.
- Presidente da delegação de estudantes brasileiros nas homenagens à memória de Hector Miranda, Montevidéu.

1916

- Membro da Sociedade Brasileira de Dermatologia e Sifilografia.

1918

- Membro da expedição científica ao rio Paraná e a Assunção promovida pelo Instituto Oswaldo Cruz junto com Adolpho Lutz e Olympio da Fonseca.
- Chefe do Serviço de Saneamento Rural do Paraná.

1919-1921

- Chefe da comissão médica incumbida do Serviço de Profilaxia Rural do estado do Paraná.

1919-1926

- Assistente do Instituto Oswaldo Cruz.

1921

- Chefe do Serviço de Saneamento Rural do Pará.

1922

- Membro da Sociedade de Medicina e Cirurgia do Rio de Janeiro.

1924-1927

- Bolsista da Fundação Rockefeller para realizar estudos especiais sobre câncer e lepra nos Estados Unidos.
- Viagem ao redor do mundo para realizar estudos sobre a lepra.

1925

- Higienista pela Universidade Johns Hopkins, Estados Unidos.

1926

- Doutor em saúde pública pela Escola de Higiene e Saúde Pública da Universidade Johns Hopkins, Estados Unidos.

1927

- Sócio correspondente da Sociedade de Ciências de Lisboa.

1927-1956

- Chefe do Laboratório de Leprologia do Instituto Oswaldo Cruz.

1928

- Membro titular da Academia Nacional de Medicina.

1928-1956

- Professor do Curso de Aplicação do Instituto Oswaldo Cruz.

1929

- Secretário-geral da IV Conferência Sul-Americana de Higiene, Microbiologia e Patologia, Rio de Janeiro.
- Publicação do livro *A lepra: estudos realizados em 40 países*

1931

- Chefe da Inspeção de Profilaxia da Lepra do estado de São Paulo.

- Especialização em dermatologia na Escola de Dermatologia de Londres.

1932-1956

- Vice-presidente da Sociedade Internacional de Leprologia.

1934-1939

- Chefe de serviço e secretário-geral do Centro Internacional de Leprologia.

1936

- Cavaleiro-comandante da Ordem Militar e Hospitalar de São Lázaro de Jerusalém, França.
- Comendador da Ordem dos Santos Lázaros de Jerusalém, Nazaré e Belém, França.

1936-1938

- Professor de leprologia da Universidade do Rio de Janeiro – cursos de extensão universitária do Centro Internacional de Leprologia.

1936-1958

- Professor de leprologia das universidades do Distrito Federal, do Brasil e do Rio de Janeiro.

1938

- Delegado do Brasil na IV Conferência Internacional de Lepra, Cairo.
- Comendador da Ordem de Boyacá, Colômbia.
- Oficial da Ordem Polonia Restituta, Polônia.

1939

- Inauguração do Dispensário de Lepra Souza Araújo e da Escola Santa Terezinha, Belém.
- Representante do Instituto Oswaldo Cruz na I Conferência Nacional de Assistência Social aos Lázaros, Rio de Janeiro.

1940

- Delegado do Brasil no VIII Congresso Científico Americano, Washington.

- Representante do Instituto Oswaldo Cruz na I Conferência Nacional de Defesa contra a Sífilis, Rio de Janeiro.

1941-1943

- Professor de cursos de reciclagem para leprologistas, Serviço Nacional de Lepra, Departamento Nacional de Saúde.

1941-1952

- Editor do periódico *Memórias do Instituto Oswaldo Cruz*.

1945-1950

- Chefe da Seção de Bacteriologia do Instituto Oswaldo Cruz.

1946

- Presidente de seção no I Congresso Interamericano de Medicina, Rio de Janeiro.
- Publicação do livro *História da lepra no Brasil: períodos colonial e monárquico (1500-1889)*.

1946-1956

- Chefe da Seção de Bacteriologia e da Divisão de Microbiologia e Imunologia do Instituto Oswaldo Cruz.

1947

- Delegado do Brasil no IV Congresso Internacional de Microbiologia, Copenhagen.
- Sócio correspondente da Sociedade Belga de Medicina Tropical.

1947-1962

- Perito da Organização Mundial da Saúde.

1948

- Delegado do Brasil no V Congresso Internacional de Leprologia, Havana.
- Publicação do livro *História da lepra no Brasil: período republicano (1889-1946)*.

1949

- Membro da comissão executiva da organização do V Congresso Internacional de Microbiologia, Rio de Janeiro.

1950

- Vice-presidente do V Congresso Internacional de Microbiologia, Rio de Janeiro.

1950-1952

- Chefe da Divisão de Microbiologia e Imunologia do Instituto Oswaldo Cruz.

1951

- Delegado do Brasil na III Conferência Pan-Americana de Leprologia, Buenos Aires.
- Sócio honorário da Sociedade de Dermatologia, Sifilografia e Leprologia do Paraguai.

1952

- Sócio honorário do Instituto Histórico e Geográfico Brasileiro.
- Presidente de sessão do X Congresso Brasileiro de Higiene, Belo Horizonte.

1953

- Delegado do Brasil no V Congresso Internacional de Medicina Tropical e Malária, Istambul.
- Delegado do Brasil no VI Congresso Internacional de Microbiologia, Roma.
- Delegado do Brasil no VI Congresso Internacional de Leprologia, Madri.

1954

- Membro honorário do Instituto Brasileiro de História da Medicina.

1954-1956

- Chefe da Divisão de Microbiologia e Imunologia do Instituto Oswaldo Cruz.

1955

- Membro honorário da Sociedade Argentina de Leprologia.

1955-1956

- Membro do Conselho Técnico do Instituto Oswaldo Cruz.

1956

- Cruz de mérito de primeira classe com coroa da Ordem Soberana e Militar de Malta.
- Delegado do Brasil no Congresso Internacional para a Defesa e a Reabilitação Social dos Leprosos, Roma.
- Publicação do livro *História da lepra no Brasil: período republicano (1890-1952)*.
- Aposentadoria compulsória.

1960

- Oficial da Ordem do Mérito Médico, Brasil.

1962

- Falecimento.

Inventário

Série DOCUMENTOS PESSOAIS

Reúne três dossiês, totalizando 247 documentos, onde se encontram cartões-postais, currículos e históricos profissionais do titular, convites, fotografias, cadernos de recortes de jornais, planos de pesquisas, além de outros documentos de caráter pessoal. Suas datas-limite situam-se entre 1913 e 1961.

SA/DP/19122040

Documentos (39) contendo caderno de apontamentos de aulas do Curso de Aplicação do Instituto Oswaldo Cruz, currículos, caderno de recortes de jornais e históricos referentes à trajetória científico-acadêmica do titular. Rio de Janeiro.

1912 a 16 jan. 1953

84 folhas

SA/DP/19130540

Documentos (5) contendo fotografias e cartões-postais do titular e de sua esposa, Manoelita Souza Araújo. Berlim (Alemanha) e Paris (França).

maio 1913 a [1960]

SA/DP/19330630

Documentos (203) contendo programas de cursos ministrados pelo titular, listas de países e colônias visitadas, listas de pessoas que receberam exemplares do livro sobre hanseníase, planos de pesquisas, cópias de cheques, decretos de anexação de leprosários, relatórios de recenseamentos de hansenianos, projeto de regimento para o Instituto Oswaldo Cruz, convites, resultados de exames médicos e listas de entidades voltadas para a pesquisa sobre a hanseníase. Rio de Janeiro.

30 jun. 1933 a 24 mar. 1961

204 folhas



Série TRAJETÓRIA PROFISSIONAL

Reúne 87 dossiês, totalizando 1.594 documentos, onde se encontram fotografias, laudos médicos, prontuários e mapas referentes às funções e atividades exercidas pelo titular em instituições científicas, acadêmicas e de gestão de saúde, além de sua participação em eventos no país e no exterior. Suas datas-limite situam-se entre 1910 e 1963.

SA/TP/19102040

Fotografias (9) do titular com grupo de pessoas em eventos não identificados. [Rio de Janeiro].

1910 a 1939

SA/TP/19122040

Fotografias (14+0+1) do titular com turma de alunos e pesquisadores do Instituto Oswaldo Cruz recepcionando visitantes e participando de eventos da instituição, como banquetes a Carlos Chagas e a técnicos e despedida de Cardoso Fontes, entre outros eventos. Rio de Janeiro.

1912 a 2 abr. 1952

SA/TP/19132040

Fotografia do titular com Antonio Silva Mello, quando realizava especialização em dermatologia na Faculdade de Medicina da Universidade de Berlim. Berlim, Alemanha.

1913

SA/TP/19162040

Fotografia de evento não identificado.

1916

SA/TP/19200509

Fotografias (3) do titular quando exercia a função de chefe da comissão médica incumbida do Serviço de Profilaxia Rural do estado do Paraná. Ararapira e Curitiba.

9 maio a ago. 1920

SA/TP/19212040

Fotografias (20) apresentando aspectos do Pará - tais como ferrovia desativada, mercado Ver o Peso, instalações hospitalares, entre elas os postos Belisário Penna e Carlos Chagas, além de casebres -, referentes ao ano em que o titular foi designado para exercer a função de chefe do Serviço de Saneamento Rural do estado.

1921

SA/TP/19220209

Fotografias (10) da viagem do titular como chefe do Serviço de Saneamento Rural do Pará, à Guiana Francesa, com o objetivo estudar as condições médico-sanitárias locais com ênfase na profilaxia da lepra. Apresenta aspectos do rio Approuague, de Cayena, de Mana, de Saint Louis du Maroni, Saint Laurent e do mapa das leprosarias das Guianas e de Trinidad. Cayena e Saint Louis du Maroni (Guiana Francesa).

9 a 21 fev. 1922

SA/TP/19220221

Fotografias (48+0+12) da viagem do titular como chefe de Serviço de Saneamento Rural no estado do Pará, à Guiana Holandesa (Suriname), tendo como objetivo o estudo das condições médico-sanitárias com ênfase na profilaxia da lepra. Paramaribo, Bethesda (Suriname).

21 fev. a 1 mar. 1922

SA/TP/19220302

Fotografias (10+0+2) do leprosário de Mahaica, Guiana Inglesa, quando da viagem feita pelo titular na qualidade de chefe do Serviço de Saneamento Rural do Pará. Georgetown (Guiana Inglesa).

2 e 3 mar. 1922

SA/TP/19220340

Fotografias (7) de Trinidad referentes à viagem do titular na qualidade de chefe do Serviço de Saneamento Rural do Pará. Trinidad.

mar. 1922

SA/TP/19250940

Fotografias (46+0+13) da viagem do titular ao Havaí, por ocasião da pesquisa sobre a lepra em quarenta países, apresentando aspectos dos leprosários de Kalihi e de Molokai, do porto de Kalaupapa, da vegetação local, de instalações hospitalares, residências, igreja e grupo de leprosos. Havaí.
set. 1925

SA/TP/19251040/1

Fotografias (15+0+8) da viagem do titular ao Japão, por ocasião da pesquisa sobre a lepra em quarenta países, com destaque para a Colônia Agrícola de Zensei Byo-in. Tóquio, Niko (Japão)
out. e nov. 1925

SA/TP/19251040/2

Fotografias (22+0+2) da viagem do titular, por ocasião da pesquisa sobre a lepra em quarenta países. Japão ou China.
out. e nov. 1925

SA/TP/19251040/3

Fotografias (48+0+6) por ocasião da pesquisa do titular sobre a lepra em quarenta países, apresentando aspectos arquitetônicos, vista parcial de cidades, lazaretos e portos.
out. 1925 a 1927

SA/TP/19251119

Fotografias (15+0+4) da viagem do titular à China por ocasião da pesquisa sobre a lepra em quarenta países. Hong Kong e China.
19 a 23 nov. 1925

SA/TP/19251125

Fotografias (59) da viagem do titular à Filipinas por ocasião da pesquisa sobre a lepra em quarenta países. Culion (Filipinas).
25 nov. 1925 a 1 jan. 1926

SA/TP/19251140

Fotografia do busto de Camões na gruta de Macau. Aspecto da viagem do titular a essa colônia portuguesa por ocasião da pesquisa sobre a lepra em quarenta países. Macau. nov. 1925

SA/TP/19260112

Fotografias (11+0+1) da viagem do titular à Indonésia, com destaque para o leprosário de Hoeta Salém e de Lao Simon, e à Malásia. Sumatra, Indonésia e Malásia.

12 a 18 jan. 1926

SA/TP/19260125

Fotografias (5+0+7) do titular por ocasião da pesquisa sobre a lepra em quarenta países, apresentando aspecto da Birmânia quando ainda era colônia inglesa. Rangoon (Birmânia)

25 a 28 jan. 1926

SA/TP/19260130

Fotografias (22+0+25) do titular em viagem à Índia por ocasião da pesquisa sobre a lepra em quarenta países. Purulia, Agra (Índia).

30 jan. a 14 mar. 1926

SA/TP/19260140

Fotografias (7) da viagem do titular, por ocasião da pesquisa sobre a lepra em quarenta países. Malásia, Indonésia ou Cingapura.

jan. 1926

SA/TP/19260325

Fotografias (3+0+5) da viagem do titular ao Líbano por ocasião da pesquisa sobre a lepra em quarenta países. Baalbeck (Líbano).

25 a 31 mar. 1926

SA/TP/19260340

Fotografias (11+0+18) do titular por ocasião da pesquisa sobre a lepra em quarenta países, apresentando aspectos de Basra e Ur, no Iraque, de Beirute, no Líbano, e da travessia para a Síria pelo deserto, além de monumentos desse país. Iraque, Líbano e Síria.

mar. 1926

SA/TP/19260401

Fotografias (13+0+20) apresentando aspectos da viagem do titular a Israel por ocasião da pesquisa sobre a lepra em quarenta países. Jerusalém (Israel).

1 a 5 abr. 1926

SA/TP/19260440

Fotografias (22+0+21) do titular por ocasião da pesquisa sobre a lepra em quarenta países, apresentando aspectos do Egito: Esfinge, jardim público, pirâmides e escavações arqueológicas. Egito.

abr. 1926

SA/TP/19260619

Fotografias (7) da visita do titular à Dinamarca, Bélgica, Espanha e França por ocasião da pesquisa sobre a lepra em quarenta países, com destaque para o leprosário espanhol Fontilles. Dinamarca, Espanha e França.

19 jun. a 30 nov. 1926

SA/TP/19261007

Fotografias (1+0+1) do porto de Malta por ocasião da pesquisa sobre a lepra em quarenta países. Malta.

7 out. 1926

SA/TP/19272040

Fotografias (6) apresentando aspectos do interior do Brasil no período das pesquisas realizadas pelo titular sobre a transmissão da lepra. Brasil

1927

SA/TP/19280911

Prontuários de casos positivos ou suspeitos de lepra (45+10) do Instituto Oswaldo Cruz e do Centro Internacional de Leprologia. Rio de Janeiro.

11 set. 1928 a 18 out. 1948

55 folhas

SA/TP/19282040

Fotografias (196+0+37) de pacientes da colônia de Curupaiti, em Jacarepaguá, sob os cuidados do titular, e também de outros médicos, como Anderson, Moura Costa, Portugal, F. Rosa e H. Rocha. Rio de Janeiro.
1928 a 26 jan. 1938

SA/TP/19302040/1

Fotografias (17) referentes à visita de orientais ao Brasil para analisar os aspectos das condições médico-sanitárias. Brasil.
1930 ou 1940

SA/TP/19302040/2

Fotografia do titular e de Gerhard Johannes Paul Domagk, pesquisador alemão, ganhador do prêmio Nobel de fisiologia ou medicina por seus estudos sobre drogas sulfonamidas, usadas posteriormente no tratamento da hanseníase.
1930 ou 1940

SA/TP/19332040

Fotografias (2) do titular e de sua esposa, Manoelita, durante eventos da Sociedade Polono-Brasileira “Kosciuzko”, no salão do Automóvel Club do Brasil. Rio de Janeiro.
1933

SA/TP/19340407

Fotografias (13) enviadas ao titular por Amaro Damasceno Júnior, diretor de Higiene do Acre, mostrando alguns pacientes atendidos por ele que obtiveram melhora; informações sobre o primeiro avião, Taquary, a sobrevoar terras acreanas; distribuição de medicamentos a moradores ribeirinhos. Acre.
7 abr. 1934 e 1938

SA/TP/19340420

Fotografia da inauguração do Centro Internacional de Leprologia, onde estavam presentes, além do titular, Evandro Chagas, José Carneiro Felipe, Phócion Serpa, José da Costa Cruz, Carlos Chagas, Guilherme Guinle, Etienne Burnet, Washington Pires, Felix Barros Cavalcante de Lacerda, Raul de Almeida Magalhães, Eduardo Rabello e Oscar Silva de Araújo. Rio de Janeiro.
20 abr. 1934

SA/TP/19342040

Fotografias (3) de mapas gráficos do curso de leprologia de Rafael Garzón. Córdoba (Argentina).

1934

SA/TP/19350517

Laudos (50+1) da Seção de Anatomia Patológica do Instituto Oswaldo Cruz. Rio de Janeiro.

17 maio 1935 a 15 jan. 1953

51 folhas

SA/TP/19352040

Fotografia do titular na comemoração do 20º aniversário de sua formatura, em 1915, pela Faculdade de Medicina do Rio de Janeiro.

1935

SA/TP/19362040

Fotografias (20+0+5) da Colônia Tavares de Macedo. Itaboraí (RJ).

1936 a 6 fev. 1948

SA/TP/19370416

Fotografias (5+0+5) apresentando aspectos do Espírito Santo por ocasião das pesquisas do titular sobre lepra.

16 abr. 1937

SA/TP/19380321

Fotografias (7+0+4) do titular como delegado brasileiro do Centro Internacional de Leprologia e de sua esposa, Manoelita, durante viagem ao Cairo quando de sua participação da IV Conferência Internacional de Lepra. Cairo (Egito).

21 a 28 mar. 1938

SA/TP/19382040

Retratos (3) do titular com as medalhas de cavaleiro comandante da Ordem Militar e Hospitalar de São Lázaro de Jerusalém, de comendador da Ordem de Boyacá e de oficial da Polônia Restituta (Ordem da Polônia Renascida), bem como de jaleco do Instituto Oswaldo Cruz e no Arquivo Nacional. Rio de Janeiro.

1938 a 1944

SA/TP/19390111

Fotografias (6+0+6) do leprosário da Ilha de Chacachare. Trinidad e Tobago.

11 jan. 1939

SA/TP/19390116

Fotografias (12+0+11) dos leprosários Cabo Blanco e Isla de la Providencia. Bahia de la Guaira e Maracaibo (Venezuela).

16 e 17 jan. 1939

SA/TP/19390120

Fotografias (26+0+2) referentes à viagem do titular à Colômbia, onde visitou o Dispensário de Cartagena e foi recebido por Mário Bernal Londoño, chefe do Departamento Nacional de Profilaxia da Lepra, Tomás Morales Muñoz, diretor do dispensário e do Lazareto Caño de Loro, além dos médicos Adalberto Saladim e White Uribe. Na oportunidade visitou ainda o Lazareto Caño de Loro na Ilha Tierra Bomba. Colômbia.

20 a 28 jan. 1939

SA/TP/19390202/1

Fotografias (2) do Hospital São Vicente de Paulo, referentes aos estudos do titular sobre a lepra pela América do Sul. Medellín (Colômbia).

2 fev. 1939

SA/TP/19390202/2

Fotografias (7+0+2) de Rio Negro, cidade onde nasceu o general José Maria Córdoba, referentes aos estudos do titular sobre a lepra pela América do Sul, e que gerou um relatório sobre as condições médico-sanitárias da América do Sul. Antiqua (Colômbia).

2 fev. 1939

SA/TP/19390203

Fotografias (2) do Hospital de Manizales, com destaque para um homem, provavelmente com o mal de Hansen, e de uma casa. Manizales (Colômbia).

3 a 5 fev. 1939

SA/TP/19390205

Fotografias (4) do titular em visita a Cáli, com destaque para o Hospital da Misericórdia, onde foi recebido por Bernal Londoño e Tomás Morales Muñoz. Colômbia.

5 e 8 fev. 1939

SA/TP/19390219

Fotografias (93+0+58) referentes à visita do titular ao Leprosário de Água de Deus, apresentando aspectos do rio Bogotá, que limita no município de Tolima os terrenos da entidade; de consultas, de filhos de leprosos, de pessoas com o mal de Hansen, da casa médica, do apartamento onde ele ficou hospedado, do convento da Congregação dos Sagrados Corações de Jesus e Maria, além de instalações, como a igreja e o hospital de Carrasquilla, San Rafael, e de algumas ruas do leprosário. Cundinamarca (Colômbia).

19 fev. a 28 mar. 1939

SA/TP/19390222

Fotografias (2+0+4) do asilo para leprosos anexo ao Hospital Firmin Ferreyra. Montevideo (Uruguai).

22 fev. 1939

SA/TP/19390311

Fotografias (11+0+16) do titular por ocasião do curso de leprologia ministrado no Instituto Lleras Acosta. Bogotá (Colômbia).

11 a 30 mar. 1939

SA/TP/19390330

Fotografias (57+0+29) do titular em viagem à Argentina para estudar a situação da lepra no país. Córdoba (Lujan).

30 mar. e 25 maio 1939

SA/TP/19390404

Fotografias (18+0+11) do titular em vista ao Palo Seco Luper Colony, estando presentes o diretor do leprosário Ezra Hurwitz, Guillermo de Paredes, ex-diretor-geral da saúde pública do Panamá, além do diretor da quarentena O. E. Denney. Panamá.

4 abr. 1939

SA/TP/19390406

Fotografias (11+0+9) da viagem do titular ao Equador para estudar a situação da lepra ao redor da América do Sul. Quito (Equador).

6 a 8 abr. 1939

SA/TP/19390413

Fotografias (26+0+10) da viagem do titular ao Peru para estudar a situação da lepra no país. Cuzco e Lima (Peru).

13 a 25 abr. 1939

SA/TP/19390426

Fotografias (15) da viagem do titular por ocasião dos estudos ao redor da América do Sul sobre lepra, apresentando aspectos da Bolívia. La Paz (Bolívia).

26 a 30 abr. 1939

SA/TP/19390526

Cartão-postal do titular quando voltava da missão cultural à Colômbia. Curitiba (Paraná).

26 maio 1939

SA/TP/19392040/1

Fotografias (19+0+9) da viagem do titular à Colômbia, apresentando aspectos de monumentos, de posto profilático, de colônia de leprosos, de residência e de vegetação. Colômbia.

1939

SA/TP/19392040/3

Fotografias (2) de filhos de lázaros e do juramento à bandeira feito pelos filhos de doentes e por internos, enviadas ao titular por Alzira Reis Vieira Ferreira, fundadora e presidente da Sociedade Fluminense de Assistência aos Lázaros e do Preventório Vista Alegre. Niterói (RJ).

1939

SA/TP/19392040/2

Mapas (2) da América do Sul apresentando a rota das viagens e das organizações antileprosas percorridas pelo titular.

1939

SA/TP/19401014

Fotografias (6) do Preventório Vista Alegre quando recebeu a visita de Ernani Agrícola, diretor da Divisão de Saúde dos Estados, e de João Baptista Risi, médico-sanitarista. Presentes ao evento Carlos Hygino da Silva, Jair Fonte, Alzira Reis Vieira Ferreira, diretora do Preventório, e alguns internos. São Gonçalo (RJ).

14 out. 1940

SA/TP/19402040/1

Fotografias do interventor federal Adhemar de Barros recepcionando no Palácio dos Campos Elíseos a delegação do Instituto Oswaldo Cruz, que além do titular foi formada por Emmanuel Dias, Fábio Leoni Werneck, Gilberto Villela, Lauro Travassos, Archanjo Penna e José Gomes de Faria. São Paulo.

1940

SA/TP/19402040/2

Fotografias (2) do titular com Juarez Távora e o engenheiro responsável pela captação de água na Serra do Mar, além de aspecto da cidade de Ponta Grossa (PR).

1940

SA/TP/19402040/3

Fotografia do prédio da Faculdade Nacional de Medicina da Universidade do Brasil, localizado na Praia Vermelha. Rio de Janeiro.

[1940]

SA/TP/19412040/4

Fotografia da Colônia de Santa Isabel. Minas Gerais.
1941

SA/TP/19420109

Fotografia do titular participando de evento. Porto Alegre (RS).
9 jan. 1942

SA/TP/19420118

Fotografias (16) da viagem do titular ao Paraguai, apresentando aspectos da Colônia de Santa Isabel e do Preventório Santa Teresita. Sapucay e Assumpção. (Paraguai)
18 jan. 1942 e mar. 1945

SA/TP/19420215

Fotografias (8) do titular em visita ao Sanatório das Posadas. Misiones (Argentina).
15 fev. 1942

SA/TP/19420331

Fotografias (2) do titular durante eventos do Instituto de Cultura e do Instituto de Cultura Sino-Brasileiro. Rio de Janeiro.
31 mar. 1942 e 2 out. 1959

SA/TP/19441018

Fotografias (3) da inauguração da ala direita do edifício principal do Educandário Vista Alegre. São Gonçalo (RJ).
18 out. 1944

SA/TP/19460213

Fotografias (12+0+9) do leprosário de São Roque, do Hospital Oswaldo Cruz e de Curitiba por ocasião das pesquisas sobre a transmissão da lepra no Paraná. Curitiba (PR).
13 fev. e 10 mar. 1946

SA/TP/19460223

Fotografias (11) apresentando aspectos do Rio Grande do Sul por ocasião da pesquisa feita pelo titular sobre a transmissão da lepra no estado.

23 fev. e 1 mar.1946

SA/TP/19460225

Fotografia da principal rua de Libres. Argentina.

25 fev. 1946

SA/TP/19460610

Fotografias (6) enviadas ao titular apresentando a evolução de dois pacientes após 17 anos de tratamento com sulfas no Hospital Carrasco. Rosário (Argentina).

10 jun. 1946 e 6 maio 1963

SA/TP/19460907

Fotografia do titular durante o I Congresso Médico Internacional. Rio de Janeiro.

7 set. 1946

SA/TP/19492040

Fotografias (5) de experiências com animais: cão e sapo. Bolívia.

1949

SA/TP/19500820

Fotografias (2) da comemoração do cinquentenário do Instituto Oswaldo Cruz, comemorado com o V Congresso Internacional de Microbiologia, onde estavam presentes, além do titular e de sua esposa Manoelita, Alexander Fleming, descobridor da penicilina, Gladys Hobby, pesquisadora da penicilina e de outros antibióticos, Henrique Tejera, pesquisador venezuelano da leishmaniose, malária e tripanossomíase, com sua esposa Elsa, e Antônio Brisceño Rossi. Petrópolis (RJ).

20 e 23 ago. 1950

SA/TP/19500822

Fotografia da recepção do general Mendes de Moraes, prefeito do Rio de Janeiro, ao V Congresso Internacional de Microbiologia. Rio de Janeiro.

22 ago. 1950

SA/TP/19521030

Fotografia do titular e de sua esposa Manoelita durante a comemoração do 25º aniversário do Sanatório São Sebastião, onde também estavam presentes o reitor da Universidade do Paraná, Flávio Suplicy de Lacerda, e o governador Bento Munhoz da Rocha Neto. Lapa (PR). 30 out. 1952

SA/TP/19530827

Fotografia do titular e de sua esposa Manoelita durante viagem a Istambul por ocasião do V Congresso Internacional de Medicina Tropical e Malária, realizado entre os dias 28 de agosto e 4 de setembro. Turquia. 27 ago. 1953

SA/TP/19530905

Fotografias (4) do titular e de sua esposa Manoelita por ocasião do VI Congresso Internacional de Microbiologia e do Congresso Internacional para a Defesa e Reabilitação Social do Leproso. Roma. 5 set. 1953 a 21 abr. 1956

SA/TP/19531006

Fotografias (2) do titular participando do VI Congresso Internacional de Leprologia. Madri. 6 out. 1953

SA/TP/19532040

Fotografia do titular com turma de estudantes de medicina. [Rio de Janeiro]. 1953

SA/TP/19561022

Fotografia do titular durante o recebimento da cruz de mérito de primeira classe com coroa da Ordem Soberana e Militar de Malta. Rio de Janeiro. 22 out. 1956

SA/TP/90002040/1

Fotografias (2) de diplomas do titular: cavaleiro-comandante da Ordem Militar e Hospitalar de São Lázaro de Jerusalém e comendador da Ordem dos Santos Lázaros de Jerusalém, Nazaré e Belém.

s. d.

SA/TP/90002040/2

Imagem impressa do quadro *The signing of the Constitution*, de Howard Chandler Christy.

s. d.



Série CORRESPONDÊNCIA

Reúne seis dossiês, totalizando 1.332 documentos, onde se encontram cartas e telegramas enviados e recebidos pelo titular de instituições científicas e missivistas brasileiros e estrangeiros versando, principalmente, sobre hanseníase. Suas datas-limite situam-se entre 1919 e 1962.

SA/COR/19190514

Cartas (43) enviadas e recebidas pelo titular sobre remessa de artigos e livros; pedidos de autoridades; informações sobre a hanseníase e instituições de pesquisa e combate à doença; substâncias químicas contra o mal de Hansen; convites para conferências e seminários.

Bergen (Noruega); Buenos Aires e Rio de Janeiro.

14 maio 1919 a 30 dez. 1929

69 folhas

SA/COR/19260914

Cartas e telegramas (761) enviados e recebidos pelo titular, instituições e missivistas nacionais e estrangeiros sobre eventos, intercâmbio científico e pesquisas/métodos de tratamento da hanseníase. Paris, Nova York, Buenos Aires, Pará, São Paulo e Rio de Janeiro.

14 set. 1926 a 10 set. 1962

997 folhas

SA/COR/19300204

Cartas e telegramas (102) enviados e recebidos pelo titular sobre pedidos de autoridades; solicitações de dados para pesquisas; artigos para congressos e revistas; organizações científicas; balancetes de contribuições para a Sociedade Internacional de Leprologia. Rio de Janeiro.

4 fev. 1930 a 29 dez. 1936

101 folhas

SA/COR/19311206

Cartas (113) sobre pedidos de autoridades; encaminhamentos de pacientes; certificado de tempo de serviço; envio de livros, jornais, artigos; convites; convocações; solicitações de dados para pesquisas; IV Conferência Internacional da Lepra, realizada no Cairo (Egito). Bruxelas, Nova York e Rio de Janeiro.

6 dez. 1931 a 23 out. 1943

130 folhas

SA/COR/19400109

Cartas e telegramas (274) sobre o período em que Ernest Muir esteve no Brasil com o objetivo de pesquisar a incidência e o tratamento da hanseníase no Sudeste brasileiro; estudo do titular sobre a possibilidade de o carrapato ser um vetor da doença; felicitações; recebimento de livros; colaborações financeiras; solicitação de pareceres de artigos; informes sobre focos da hanseníase no Brasil; relatórios sobre estatísticas de leprosários; pedidos de autoridades; envio de culturas de bacilos; pedidos de remessas de medicamentos. Buenos Aires, Xangai (China), Porto de Espanha, Trinidad e Tobago, São Paulo, Belo Horizonte e Rio de Janeiro.

9 jan. 1940 a 30 dez. 1949

377 folhas

SA/COR/19431102

Cartas (39) entre o titular e Malcom H. Soule, chefe do Departamento de Bacteriologia da Universidade de Michigan. Estados Unidos, Rio de Janeiro.

2 nov. 1943 a 2 jul. 1951

43 folhas



Série PRODUÇÃO INTELECTUAL

Reúne 280 documentos que estão inseridos nas subséries Trabalhos Próprios e Trabalhos de Terceiros. Suas datas-limite situam-se entre 1888 e 1970.

Subsérie TRABALHOS PRÓPRIOS

Reúne 97 documentos, entre resumos, conferências, relatórios, discursos, artigos e textos científicos de autoria do titular referentes ao desenvolvimento de suas atividades científicas e culturais. Suas datas-limite situam-se entre 1911 e 1960.

SA/PI/TP/19111118

ARAÚJO, Heráclides César de Souza.

Conferência realizada no Centro Científico e Literário do Externato Maurell sobre o papel da mulher na sociedade e na história. Rio de Janeiro.

18 nov. 1911

33 folhas

SA/PI/TP/19202040

ARAÚJO, Heráclides César de Souza

Notas epidemiológicas do Jatahy (E. de Paran ). Relatório de expedi  o onde foi atestada a incid  ncia de diversos casos de verminoses, doen  a de Chagas e outras doen  as na popula  o ind  gena. Rio de Janeiro.

1920

6 folhas

SA/PI/TP/19242040

ARA  JO, Her  clides C  sar de Souza

La lepra en Espa  a. Resumo do relato dos inspetores provinciais de sa  de sobre a doen  a no pa  s.

1924

2 folhas

SA/PI/TP/19240722

ARAÚJO, Heráclides César de Souza

A prophylaxia da lepra no Pará. Conferência sobre as medidas implementadas pelo Instituto de Profilaxia da Lepra e Doenças Venéreas no estado, sob a condução do titular. Rio de Janeiro.

22 jul. 1924

7 folhas

SA/PI/TP/19260615

ARAÚJO, Heráclides César de Souza

Notas sobre o tratamento da lepra. Relatório enviado a Bernhard Nocht, presidente da Comissão de Lepra da Liga das Nações, sobre as atividades para o tratamento da lepra utilizadas nas colônias e leprosários visitados pelo titular ao redor do mundo. Hamburgo (Alemanha).

15 jun. 1926

6 folhas

1 cópia

SA/PI/TP/19261129

ARAÚJO, Heráclides César de Souza

Estado actual de la profilaxis de la lepra en Hawai, Japon, Filipinas, India y Noruega. Conferência realizada na Faculdade de Medicina de Madri. Madri.

29 nov. 1926

6 folhas

SA/PI/TP/19272040

ARAÚJO, Heráclides César de Souza

Cultura do bacilo da lepra. Texto relatando a experiência que comprovou a descoberta do processo de cultura do *Bacilo leprae* por Kusaku Harada. Rio de Janeiro.

1927

4 folhas

1 cópia

SA/PI/TP/19271022

ARAÚJO, Heráclides César de Souza

A lepra na infância. Comunicação realizada na Sociedade de Medicina e Cirurgia do Rio de Janeiro acerca da carta de Bernardo Rutowicz sobre a incidência de casos de hanseníase originados na infância e de medidas profiláticas que podem ser tomadas durante a educação escolar. Rio de Janeiro.

22 out. 1927

5 folhas

SA/PI/TP/19280504

ARAÚJO, Heráclides César de Souza

Tratamento externo da lepra. Comunicação realizada na Sociedade de Medicina e Cirurgia do Rio de Janeiro sobre o tratamento dermatológico da doença. Rio de Janeiro.

4 maio 1928

8 folhas

SA/PI/TP/19302040

ARAÚJO, Heráclides César de Souza

Etiologia da lepra - Causa determinante: *Mycobacterium leprae*, sua morfologia e biologia. Texto para os cursos do Instituto Oswaldo Cruz. Rio de Janeiro.

1930

26 folhas

3 cópias

SA/PI/TP/19300131

ARAÚJO, Heráclides César de Souza

Conferências realizadas na Rádio Educadora e publicadas no *Boletim da Federação das Sociedades de Assistência aos Lázaros e Defesa Contra a Lepra (Liga Contra a Lepra)*: A acção dos americanos no combate à lepra, O combate à lepra no Hawaii e nas Philipinas e O bello exemplo do Japão no combate à lepra. Rio de Janeiro.

31 jan. 1930

4 folhas

SA/PI/TP/19300340

ARAÚJO, Heráclides César de Souza

Desigualdade dos problemas da lepra nos países europeus/A história da lepra na Europa. Artigo publicado no *Boletim da Sociedade de Assistência aos Lázarus e Defesa Contra a Lepra*. Rio de Janeiro.

mar. 1930

1 folha

SA/PI/TP/19300806

ARAÚJO, Heráclides César de Souza

Estados Unidos da Europa: Victor Hugo - precursor. Texto publicado no *Diário da Tarde*, de Curitiba, comentando a palestra sobre a unificação do continente europeu por uma federação, citando como autor desta ideia, Victor Hugo. São Paulo.

6 ago.1930

4 folhas

1 cópia

SA/PI/TP/19310940

ARAÚJO, Heráclides César de Souza

Resultados práticos da Conferência Internacional de Leprologia, realizada em Manila. Comunicação realizada na Academia Nacional de Medicina e publicada no *Boletim da Sociedade de Assistência aos Lázarus e Defesa Contra a Lepra* sobre as resoluções aprovadas no evento. Rio de Janeiro.

set. 1931

8 folhas

1 cópia

SA/PI/TP/19320117

ARAÚJO, Heráclides César de Souza

La cutirreaccion de Bargehr en la lepra. Texto comentando as experiências de P. Bargehr com a aplicação de lepromina em pacientes e a cura espontânea da doença, relatando, também, os resultados da reprodução dessas experiências pelo titular no leprosário de Curupaiti. Rio de Janeiro.

17 jan. 1932

7 folhas

SA/PI/TP/19320707

ARAÚJO, Heráclides César de Souza

São Lázaro, o padroeiro dos leprosos. Texto que aborda a história e as lendas sobre o santo, publicado em *A Noite Ilustrada*. Rio de Janeiro.

7 jul. 1932

5 folhas

SA/PI/TP/19320715

ARAÚJO, Heráclides César de Souza

Textos de pronunciamentos em sessões da Academia Nacional de Medicina entre 1932 e 1948. Rio de Janeiro.

15 jul. 1932

11 folhas

2 cópias

SA/PI/TP/19320725

ARAÚJO, Heráclides César de Souza

O professor Rodolpho Kraus. Texto relatando as principais obras e a trajetória profissional do cientista. Rio de Janeiro.

25 jul. 1932

6 folhas

1 cópia

SA/PI/TP/19320818

ARAÚJO, Heráclides César de Souza

A cirurgia e a leprologia. Texto sobre os vários métodos cirúrgicos e seus resultados no tratamento da hanseníase, publicado no *Jornal do Commercio*. Rio de Janeiro.

18 ago. 1932

10 folhas

1 cópia

SA/PI/TP/19321017

ARAÚJO, Heráclides César de Souza

São Lucas. Médico, pintor e evangelista. Texto sobre a vida do santo publicado no *Jornal do Commercio*. Rio de Janeiro.

17 out. 1932

5 folhas

1 cópia

SA/PI/TP/19321124

ARAÚJO, Heráclides César de Souza

Benedicto de Spinoza: o tricentenário do seu nascimento. Texto sobre a vida e a obra do filósofo holandês publicado no *Jornal do Commercio*. Rio de Janeiro.

24 nov. 1932

5 folhas

1 cópia

SA/PI/TP/19331028

ARAÚJO, Heráclides César de Souza

O dispensário anti-leproso. Texto apresentado à comissão encarregada de elaborar um plano de profilaxia da hanseníase no Brasil, analisando a função do dispensário no tratamento da doença. Rio de Janeiro.

28 out. 1933

6 folhas

1 cópia

SA/PI/TP/19350509

ARAÚJO, Heráclides César de Souza

O professor Jeanselme, a sua vida e a sua obra. Comunicação realizada na Academia Nacional de Medicina por ocasião da morte do cientista. Rio de Janeiro.

9 maio 1935

4 folhas

1 cópia

SA/PI/TP/19362040/1

ARAÚJO, Heráclides César de Souza

A lepra murina. Texto a respeito da hanseníase no rato, seu agente causador, o bacilo de Stefansky, e os tipos de hanseníase murina existentes: a ganglionar e a musculocutânea. Rio de Janeiro.

1936

7 folhas

SA/PI/TP/19362040/2

ARAÚJO, Heráclides César de Souza

Paralepra do boi ou doença de Johne. Resumo contendo histórico, morfologia e biologia, cultura, formas de diagnóstico e profilaxia da doença. Rio de Janeiro.

1936

12 folhas

1 cópia

SA/PI/TP/19360822

ARAÚJO, Heráclides César de Souza

Lepra bubalorum ou lepra nodular do buffalo. Resumo da tese de doutoramento de L. W. M. Lobel realizado com o intuito de fornecer dados para os alunos do Curso de Leprologia sobre a doença, comparando-a com a similar humana. Rio de Janeiro.

22 ago. 1936

4 folhas

SA/PI/TP/19372040

ARAÚJO, Heráclides César de Souza

Resenhas dos artigos *Formula leucocytaria na lepra ou Blood cells counting - leucocytic formula - in leprosy*, de J. Figueiredo e O. Torres, e *Prophylaxia da lepra ou Leprosy control*, de O. Torres.

1937

1 folha

SA/PI/TP/19370503

ARAÚJO, Heráclides César de Souza

Antecedentes da constituição poloneza. Discurso realizado no estúdio da Rádio Ipanema sobre a história da Polônia em nome da Sociedade Polono-Brasileira na ocasião dos 146 anos da Constituição do país, destacando seu valor para a formação da nacionalidade polonesa durante sua independência, em 1918. Rio de Janeiro.

3 maio 1937

4 folhas

1 cópia

SA/PI/TP/19380340

ARAÚJO, Heráclides César de Souza

Titles and abstracts of papers by H. C. de Souza-Araújo. Resumos para a IV Conferência Internacional da Lepra. Cairo (Egito). Rio de Janeiro.

mar. 1938

1 folha

SA/PI/TP/19380419

ARAÚJO, Heráclides César de Souza

Traitement eclectique de la lèpre. Conferência para Jornadas Médicas de Bruxelas. Anexo: carta de Raoul Bernard informando sobre a chegada do referido texto. Bélgica.

19 abr. 1938

18 folhas

SA/PI/TP/19392040/1

ARAÚJO, Heráclides César de Souza

A diatermo-coagulação como auxiliar no diagnostico e prognostico da lepra.

Texto publicado nos *Anais Brasileiros de Dermatologia e Sifilografia* explicando o uso do agente terapêutico - diatermo-coagulação - para o tratamento da doença. Rio de Janeiro.

1939

3 folhas

SA/PI/TP/19392040/2

ARAÚJO, Heráclides César de Souza

Resumo do artigo intitulado Possibilidades da cirurgia plastica na lepra, de Sérgio Valle.
Rio de Janeiro.

1939

1 folha

SA/PI/TP/19402040

ARAÚJO, Heráclides César de Souza

Um novo antígeno (Lygran) e um novo medicamento (Sulfathiazole) para o diagnóstico e tratamento do linfogranuloma venéreo. Texto publicado nos *Anais Brasileiros de Dermatologia e Sifilografia* sobre a aplicação do antígeno Lygran para diagnósticos e de um produto denominado Sulfathiazole para o tratamento do linfogranuloma venéreo, enviados pelo Squibb Institute for Medical Research, na clínica do titular e na Fundação Gaffrée-Guinle.

Rio de Janeiro.

1940

3 folhas

SA/PI/TP/19401040

CARDOSO, H. T.; ARAÚJO, Heráclides César de Souza

Valor impediante dos ácidos da série chaulmoogrica em relação a certas culturas de bacilos ácido-alcool resistentes. Identica verificação com o “Alfon”. Texto publicado em *Brasil Médico* descrevendo as experiências realizadas ao longo do tempo com os produtos derivados do óleo de chaulmoogra e sua ação sobre o bacilo de Hansen. São Paulo.

out. 1949

16 folhas

SA/PI/TP/19412040

ARAÚJO, Heráclides César de Souza

O ensino médico na Colômbia. Texto publicado no *Brasil Médico* descrevendo o ensino médico colombiano, classificando-o como satisfatório, rigoroso e eficiente, na ocasião da reforma do ensino brasileiro. Rio de Janeiro.

1941

4 folhas

SA/PI/TP/19411030

ARAÚJO, Heráclides César de Souza

Texto de apresentação do filme sobre o funcionamento da Colônia de Itanhenga (ES), exibido na Academia Nacional de Medicina. Rio de Janeiro.

30 out. 1941

2 folhas

SA/PI/TP/19460640

ARAÚJO, Heráclides César de Souza

Colheita de material e métodos de exames para o diagnóstico da lepra. Texto publicado na *Revista Brasileira de Medicina* acerca dos métodos utilizados para a coleta de material do muco nasal e da lesão cutânea. Rio de Janeiro.

jun. 1946

8 folhas

SA/PI/TP/19470726

ARAÚJO, Heráclides César de Souza

Isolation and cultures of acido-fast bacilli from hematophagi infected by lepers. Evidences that they are Hansen bacilli. Texto relatando as experiências de isolamento e cultivo do bacilo acidorresistente como o de Hansen com base em amostras de sangue em hansenianos e em mosquitos.

26 jul. 1947

6 folhas

SA/PI/TP/19470930

ARAÚJO, Heráclides César de Souza

Na terra de Santa Terezinha. Texto para o *Correio da Manhã* relatando sua visita à Catedral St. Pierre, em Lisieux, o culto a Santa Teresinha e uma entrevista com as duas irmãs mais velhas da Santa. Lisieux (França).

30 set. 1947

4 folhas

1 cópia

SA/PI/TP/19481013

ARAÚJO, Heráclides César de Souza

Colônia Santa Izabel. Texto sobre o nome da santa protetora que foi usado no primeiro leprosário de Minas Gerais. Rio de Janeiro.

13 out. 1948

4 folhas

SA/PI/TP/19481202

ARAÚJO, Heráclides César de Souza

Assistência médico-social aos filhos de leprosos (Homenagem à memória do padre Damião, o criador do Preventório Antileproso - com projeções luminosas). Comunicação apresentada na Academia Nacional de Medicina descrevendo a trajetória da medida profilática de separação dos filhos saudáveis dos pais hansenianos, que foi adotada inicialmente pelo padre belga Damião no Havaí, e sua aplicação no Brasil. Rio de Janeiro.

2 dez. 1948

6 folhas

SA/PI/TP/19490109

ARAÚJO, Heráclides César de Souza

Beatificação de mère Javouhey, a protetora dos lázaros da Guiana Francesa.

Texto para o *Correio da Manhã* sobre a vida da fundadora da Leproserie de l'Acarouany na Guiana Francesa, beatificada pelo Vaticano na ocasião. Rio de Janeiro.

9 jan. 1949

2 folhas

1 cópia

SA/PI/TP/19520414

ARAÚJO, Heráclides César de Souza

Sinopse da história da lepra no Brasil (1600-1950). Texto descrevendo a trajetória da doença no Brasil, desde a sua chegada através de africanos e europeus até a indicação do titular por Getúlio Vargas para a elaboração de um plano nacional de profilaxia, em 1932. Rio de Janeiro.

14 abr. 1952

16 folhas

SA/PI/TP/19530331

ARAÚJO, Heráclides César de Souza

The importance of Hematophagus-Arthropods in the transmission of leprosy.

Texto sobre a transmissão da doença em Minas Gerais, Espírito Santo e Paraná, apresentado no V Congresso International de Medicina Tropical e Malária, realizado em Istambul, entre 28 de agosto e 4 de setembro de 1953. Rio de Janeiro.

31 mar. 1953

15 folhas

SA/PI/TP/19530940

ARAÚJO, Heráclides César de Souza

Bacteriology of rat leprosy. III Note. New cultures of acid-fast bacilli obtained from lesions produced in murines by mixture of Stefansky's bacilli and hydrazide. Comunicação sobre a obtenção de novas culturas de bacilos acidorresistentes extraídas de lesões em ratos, apresentada no VI Congresso Internacional de Microbiologia, realizado em Roma, entre 6 e 12 de setembro de 1953. Rio de Janeiro.

set. 1953

4 folhas

1 cópia

SA/PI/TP/19530909

ROCHA LAGÔA, F.; ARAÚJO, Heráclides César de Souza

Complement-fixation in leprosy with antigens prepared from Stefansky's leproma, Stefansky's and other acid-fast bacilli cultures.

Comunicação sobre o teste com antígenos preparados a partir do leproma de Stefansky e culturas de bacilos acidorresistentes de Stefansky, apresentada no VI Congresso Internacional de Microbiologia, realizado em Roma, entre 6 e 12 de setembro de 1953. Rio de Janeiro.

9 set. 1953

6 folhas

SA/PI/TP/19531003

ARAÚJO, Heráclides César de Souza

Isolamento e estudo experimental de duas novas culturas de bacilos ácido-álcool resistentes de muco nasal de leprosos.

Comunicação criticando os escassos trabalhos sobre o tema, apresentada no VI Congresso Internacional de Leprologia, realizado em Madri. Rio de Janeiro.

3 a 10 out. 1953

7 folhas

SA/PI/TP/19540928

ARAÚJO, Heráclides César de Souza

Discursos proferidos no Instituto Sino-Brasileiro de Cultura.

28 set. 1954

4 folhas

SA/PI/TP/19561129

ARAÚJO, Heráclides César de Souza

Eficácia da vitamina "E" nas amiotrofias leprosas. Comunicação apresentada na Academia Nacional de Medicina sobre o tratamento ministrado pelo médico Sigall, na Espanha, e testado pelo titular. Rio de Janeiro.

29 nov. 1956

3 folhas

SA/PI/TP/19570114

ARAÚJO, Heráclides César de Souza

Cinquentenário do maior leprosário do mundo, a “Culion Leper Colony”, das Filipinas. Alta contagiosidade da lepra para a infância. Resumo do relatório Culion 1906-1956, publicado pelo Comitê Médico do referido leprosário, apresentando aspectos da história da doença nas Filipinas e o funcionamento do estabelecimento ao longo dos anos. Rio de Janeiro.

14 jan. 1957

16 folhas

1 cópia

SA/PI/TP/19570725

ARAÚJO, Heráclides César de Souza

30 anos de atividades do laboratório de leprologia do Instituto Oswaldo Cruz. Comunicação apresentada na Academia Nacional de Medicina sobre a atuação do titular como professor e pesquisador da instituição. Rio de Janeiro.

25 jul. 1957

12 folhas

SA/PI/TP/19592040

ARAÚJO, Heráclides César de Souza

Experiências sobre a imunologia da lepra por meio de inoculação de doentes com suspensões vivas e mortas de culturas de bacilos ácido-álcool resistentes. Artigo apresentado no VII Congresso Internacional de Leprologia, realizado em Tóquio, entre 12 e 19 de novembro de 1958. Rio de Janeiro.

1959

40 folhas

SA/PI/TP/19591215

ARAÚJO, Heráclides César de Souza

Não foi cultivado o bacilo da lepra em São Paulo. Texto para *O Globo* em resposta a matéria publicada no jornal sobre o cultivo do bacilo de Hansen em tecido humano, *in vitro*, por pesquisadores paulistas, sintetizando a comunicação feita pelos mesmos pesquisadores na Associação Brasileira de Leprologia, onde afirmam não terem obtido o êxito divulgado pelo periódico. Rio de Janeiro.

15 dez. 1959

2 folhas

SA/PI/TP/19591221

ARAÚJO, Heráclides César de Souza

Leprosy news. Texto sobre um possível cultivo do bacilo de Hansen em tecido humano por pesquisadores paulistas. Rio de Janeiro.

21 dez. 1959

2 folhas

SA/PI/TP/19591221

ARAÚJO, Heráclides César de Souza

Leprosy Review - Reports. Texto sobre um possível cultivo do bacilo de Hansen em tecido humano por pesquisadores paulistas. Rio de Janeiro.

21 dez. 1959

2 folhas

SA/PI/TP/19600908

ARAÚJO, Heráclides César de Souza

Voto de pesar pelo falecimento de D. Berenice Martins Prates. Comunicação apresentada na Academia Nacional de Medicina. Anexo: Necrológio onde são destacadas as atividades políticas e de assistência aos leprosos realizadas pela homenageada. Rio de Janeiro.

8 set. 1960

3 folhas

SA/PI/TP/19601103

ARAÚJO, Heráclides César de Souza

Comunicação apresentada na Academia Nacional de Medicina evocando a vida e obra de Mathias Valladão na ocasião do primeiro centenário de seu nascimento. Rio de Janeiro.

3 nov. 1960

1 folha

SA/PI/TP/19601123

ARAÚJO, Heráclides César de Souza

A vida e a obra do Dr. Mathias Valladão. Texto evocando a trajetória de Mathias Valladão, apresentado na I Semana Brasileira de História da Medicina e no estúdio da Rádio Roquette Pinto. Rio de Janeiro.

23 nov. 1960

3 folhas

SA/PI/TP/90002040/1

ARAÚJO, Heráclides Cesar de Souza

Bacteriology of human leprosy - Electronmicroscopy of cultures. Texto sobre as tentativas de cultivo do bacilo de Hansen a partir de tecido humano. Contém no verso algumas anotações provenientes, possivelmente, de experiências com ratos. Rio de Janeiro.

s. d.

1 folha

SA/PI/TP/90002040/2

ARAÚJO, Heráclides César de Souza

História da lepra na Oceania. Resumo sobre a origem, diagnóstico e profilaxia da hanseníase na Oceania. Rio de Janeiro.

s. d.

4 folhas

2 cópias

SA/PI/TP/90002040/3

ARAÚJO, Heráclides César de Souza

Histologia da lepra: coortes de material leproso. Resumo de procedimentos para a realização da histopatologia da doença. Rio de Janeiro.

s. d.

1 folha

SA/PI/TP/90002040/4

ARAÚJO, Heráclides César de Souza

Resumo do livro *Bactériologie experimentale* sobre a descrição da morfologia do bacilo de Hansen. Rio de Janeiro.

s. d.

3 folhas

2 cópias

SA/PI/TP/90002040/5

ARAÚJO, Heráclides César de Souza

A fisioterapia na lepra. Resumo sobre atividades fisioterapêuticas para hansenianos aconselhadas por Jeanselme e Mc Ilheney. Rio de Janeiro.

s. d.

16 folhas

3 cópias

SA/PI/TP/90002040/6

ARAÚJO, Heráclides César de Souza

Cromoterapia na lepra. Resumo sobre o tratamento da hanseníase com corantes e seus resultados. Rio de Janeiro.

s. d.

3 folhas

SA/PI/TP/90002040/7

ARAÚJO, Heráclides César de Souza

Surtos epidêmicos de lepra. Resumo histórico sobre a ocorrência da hanseníase em várias partes do mundo. Rio de Janeiro.

s. d.

2 folhas

SA/PI/TP/90002040/8

ARAÚJO, Heráclides César de Souza

A pseudo-epidemia de lepra na Ilha Nauru, Oceania. Resumo sobre uma epidemia de hanseníase com base no estudo de George Bray intitulado *The story of leprosy at Nauru*. Rio de Janeiro.

s. d.

4 folhas

2 cópias

SA/PI/TP/90002040/9

ARAÚJO, Heráclides César de Souza

Etiologia da lepra: ensaio de cultura do *Mycobacterium leprae*. Texto para os cursos do Instituto Oswaldo. Rio de Janeiro.

s. d.

47 folhas



Série PRODUÇÃO INTELECTUAL

Subsérie TRABALHOS DE TERCEIROS

Reúne 183 documentos, entre resenhas, artigos e textos científicos utilizados pelo titular no planejamento e execução de seus estudos sobre hanseníase. Suas datas-limite situam-se entre 1888 e 1970.

SA/PI/TT/18802040

HANSEN, G. Armauer

Bacillus leprae. Texto publicado em *Archiv für pathologische Anatomie und Physiologie und für klinische Medizin*. Berlim.

1880

16 folhas

SA/PI/TT/18800930

MAGALHÃES, Luiz Augusto

Imperial Hospital dos Lázaros. Discurso proferido pelo escrivão do hospital na inauguração dos retratos dos beneméritos Antônio de Desterro, sexto bispo do Rio de Janeiro, e conde da Cunha, nono vice-rei do Brasil. Rio de Janeiro.

30 set. 1880

5 folhas

SA/PI/TT/18811231

LÚCIO, Rafael; ALVAREDO, Ignácio

Mal de San Lazaro - elefanciasis de los griegos. Texto publicado em *La Escuela de Medicina*. Cidade do México.

31 dez. 1881

63 folhas

SA/PI/TT/18912040

GERLACH, Wold

As relações entre manchas cutâneas e a afecção nervosa na lepra anesthesica.

Artigo publicado em *Archiv für pathologische Anatomie und Physiologie und für klinische Medizin*. Berlim.

1891

28 folhas

SA/PI/TT/18962040

GAUCHER, E.; BENSUADE, R.

Sur un cas de lèpre avec granulomes lépreux miliars généralisés, lésions de la muqueuse naso-pharyngienne et de l'oreille moyenne et poussée lépreuse aiguë érysipélateuse. Artigo sobre um caso de hanseníase com granulomas generalizados e lesões na mucosa nasofaríngeo. Paris.

1896

18 folhas

SA/PI/TT/18972040

CALDERONE, C.

Tossicità dell'urina e del sangue dei leprosi. A toxicidade da urina e do sangue do hanseniano. Milão.

1897

39 folhas

SA/PI/TT/19002040

TIDSWELL, F.

Treatment of patients III (39) and X (53) with serum prepared according to the method of Carrasquilla. Relato da experiência de aplicação do soro contra a hanseníase, obtido a partir do método Carrasquilla. Leipzig (Alemanha).

1900

13 folhas

SA/PI/TT/19032040/1

LOUDIN

Lèpre tuberculeuse traitée par les rayons X. Artigo publicado em *Ann. d'électrobiologie et de radiologie*.

1903

8 folhas

SA/PI/TT/19032040/2

MOREIRA, Juliano

Hématologie de la lèpre. Relatório da pesquisa realizada a partir da coleta de sangue de 35 hansenianos e apresentado no V Congresso Brasileiro de Medicina. Paris.

1903

3 folhas

SA/PI/TT/19042040

BELOT, M.

La radiothérapie dans les affections cutanées. Texto sobre o uso da radioterapia no tratamento de lesões cutâneas em hansenianos. Paris.

1904

3 folhas

SA/PI/TT/19052040

HALLOPHAU; GRANDCHAMP

Diagnostic des léprides erythemateuses et de l'erythème noueux. Artigo sobre o diagnóstico de eritemas polimorfos em hansenianos. Paris.

1905

3 folhas

SA/PI/TT/19062040

LIMA, C.

Sur la formule hémoleucocytaire de la lèpre. Texto publicado em *Arch. l'Inst. Royal de Bacteriologia Camara Pestana*. Lisboa.

1906

3 folhas

SA/PI/TT/19082040/1

MORRIS, M.; NICHOLLS; DORE

Case of leprosy treated with a special vaccine and X-rays. Texto sobre um caso de hanseníase tratado com uma vacina especial e raio X. Londres.

1908

7 folhas

SA/PI/TT/19082040/2

LASSAR, O.; SIEGFRIED, A.; URBANOWITZ

Versuche mit der Behandlung Leprakranker mit Röntgenstrahlen. Texto que relata a experiência do tratamento com o raio X em nove hansenianos. Paris.

1908

2 folhas

SA/PI/TT/19082040/3

TEREBENSKY

Sur la signification des formes non acido-resistantes du bacille tuberculeux (Leurs rapports avec le bacille de la lèpre. Texto sobre o significado das formas não acidorresistentes do bacilo tuberculoso.

1908

18 folhas

SA/PI/TT/19092040

MATTHEWS

Treatment of leprosy with X-rays and high frequency. Artigo sobre o tratamento da hanseníase com raio X e choque elétrico.

1909

12 folhas

SA/PI/TT/19102040/1

BEURMANN; GOUGEROT; LAROCHE, G.

Etudes sur la lèpre. 3me groupe. Contribution à l'anatomie pathologique de la lèpre. VII. Les cirrhoses lépreuses du foie. Artigo sobre a anatomia patológica da hanseníase, com ênfase nas infecções do fígado. Leipzig (Alemanha).

1910

4 folhas

SA/PI/TT/19102040/2

HEISER, V.

Leprosy in the Philippine islands. Artigo sobre a hanseníase nas Ilhas Filipinas.

1910

8 folhas

SA/PI/TT/19112040/1

BULLETIN DE LA SOCIÉTÉ DE PATHOLOGIE EXOTIQUE

Prophylaxie de la lèpre en France. Artigo extraído do *Boletim da Sociedade de Patologia Exótica* sobre a profilaxia da hanseníase na França. Paris.

1911

20 folhas

1 cópia

SA/PI/TT/19112040/2

BORREL, M.

Cáncer y lepra. Artigo publicado em *La Semana Médica*. Buenos Aires.

1911

3 folhas

SA/PI/TT/19112040/3

JEANSELME, E.

Rapport fait au nom de la Commission de la Prophylaxie de la lèpre en France.

Artigo para o *Boletim da Sociedade de Patologia Exótica*. Paris.

1911

18 folhas

1 cópia

SA/PI/TT/19122040

BAYON, H.

On the transmission of leprosy to animals by direct inoculation. Artigo sobre a transmissão da hanseníase para animais através de inoculação direta transcrito do *Jornal Britânico de Medicina*.

1912

16 folhas

1 cópia

SA/PI/TT/19132040

LAGANE, L.; COLOMBIER, P.

Formule sanguine de lépreux séjournant en France. Artigo sobre a composição sanguínea de leprosos residentes na França para o *Boletim da Sociedade de Patologia Exótica*. Paris.

1913

9 folhas

SA/PI/TT/19142040

STEIM

Enfermos de lepra. Artigo sobre experiência com o diagnóstico e o tratamento da hanseníase em quatro irmãos sérvios.

1914

4 folhas

SA/PI/TT/19152040

PÉREZ, E. P. G.

Étude sur le traitement de la lèpre. Artigo sobre o tratamento da hanseníase pela radioterapia. Paris.

1915

3 folhas

SA/PI/TT/19182040

SILVA ARAÚJO

A púrpura na tuberculose e na lepra. Artigo para o *Brasil Médico* sobre a síndrome purpúrica como característica comum nas manifestações da hanseníase e da tuberculose. Rio de Janeiro.

1918

6 folhas

SA/PI/TT/19211140

SANDERS, J.

Lepra. Texto que relata as origens históricas da doença, os debates sobre suas causas e tratamento. Finaliza com o estudo sobre a doença e tratamento nos Países Baixos. Contém duas cartas em anexo. Haia (Holanda).

nov. 1921

42 folhas

SA/PI/TT/19222040

CAMPLANI, M.

Reazione Herxheimer-simile in lebbroso curato con Neosalvarsan. Artigo publicado em *Giorn. Ital. Malat. Ven. della Pelle*. Milão.

1922

8 folhas

SA/PI/TT/19220115

UCHIDA, M.

Resenha do artigo Estudo sobre a lepra dos ratos publicada em *Japan Medical World*.

15 jan. 1922

1 folha

SA/PI/TT/19232040

MONRAD-KROHN, G. H.

The neurological aspect of leprosy (“spedalskhed”). Artigo abordando o aspecto neurológico da hanseníase.

1923

68 folhas

SA/PI/TT/19242040

MONRAD-KROHN, G. H.

Observations cliniques sur l’aspect neurologique de la lèpre. Artigo para a III Conferência Internacional da Lepra sobre o aspecto neurológico da hanseníase. Paris.

1924

4 folhas

SA/PI/TT/19252040/1

MANSON'S TROPICAL DISEASES

Noguchi-Wenyon medium for the cultivation of leptospirae and protozoa. Artigo sobre o método para o cultivo do leptospirae e de protozoários desenvolvido pela Manson's Tropical Diseases.

fev. 1925

3 folhas

2 cópias

SA/PI/TT/19252040/2

CALCAGNO, Oreste

Acidos grasos del aceite de bacalao y chaulmoogra en el tratamiento de la lepra y tuberculosis - contribución a su estudio. Artigo sobre os ácidos graxos do óleo de bacalhau e chaulmoogra no tratamento da hanseníase e tuberculose. Buenos Aires.

1925

56 folhas

SA/PI/TT/19252040/3

LIE, H. P.

Étude sur la vitesse de sédimentation des corpuscules rouges dans la lèpre.

Artigo sobre a rápida sedimentação das lesões causadas pela hanseníase. Estocolmo (Suécia).

1925

13 folhas

SA/PI/TT/19252040/4

URBINO

Le traitement chimiotherapique de la tuberculose et de la lèpre. Artigo publicado em *La Presse Medicale*.

1925

11 folhas

SA/PI/TT/19262040/1

GILBERT, A.; TZANCK, A.; CABANIS

De l'accélération de la sédimentation sanguine au cours de la lèpre. Artigo sobre o processo acelerado da coagulação sanguínea na hanseníase. Paris.

1926

2 folhas

SA/PI/TT/19262040/2

CLAVEAUX, E.; GUERRERO, R.

La sedimentación globular en lepra. Artigo publicado em *Actas y Trabajos del Tercer Congreso Nacional de Medicina*. Buenos Aires.

1926

3 folhas

SA/PI/TT/19262040/3

LORTAT-JACOB; MORLAAS

Sur un cas de lèpre mixte traité par la cryothérapie. Artigo que relata um caso de hanseníase mista tratado pela crioterapia. Paris.

1926

4 folhas

SA/PI/TT/19260218

MUIR, Ernest

Some fallacies connected with the testing of drugs for their efficacy in the treatment of leprosy. Artigo sobre algumas experiências com drogas e sua eficácia no tratamento da hanseníase, publicado em *The Indian Journal of Medical Research*. Calcutá (Índia).

18 fev. 1926

10 folhas

SA/PI/TT/19261130

COSTA, Peregrino da

A gruta de Camões. Artigo publicado em *Ilustração Brasileira* sobre a real existência de vestígios que comprovem ter sido nesse local que o poeta português compôs *Os Lusíadas*. Macau (China)

30 nov. 1926

15 folhas

1 cópia

SA/PI/TT/19272040/1

ANDRÉ, Z.; LABERNADIE, V.

Recherches sur la sédimentation globulaire chez les lépreux. Artigo de pesquisa sobre a sedimentação globular dos hansenianos. Paris.

1927

2 folhas

SA/PI/TT/19272040/2

BRANDBERG, O.

Action de l'éther éthylique de l'huile de chaulmoogra sur la teneur du sang en leucocytes et en thrombocytes. Artigo sobre a ação do éter etílico do óleo de chaulmoogra sobre a composição de leucócitos e de trombócitos no sangue. Paris.

1927

4 folhas

SA/PI/TT/19272040/3

MUIR, Ernest

The effect of Kala-azar on leprosy. Texto de pesquisa sobre o efeito da doença na hanseníase. Calcutá (Índia).

1927

5 folhas

SA/PI/TT/19272040/4

VIGNALE, B.

Formula leucocitaria y reacción de Wassermann en la lepra en el Uruguay.

Artigo que relata a fórmula leucocitária e a reação de Wassermann na hanseníase. Buenos Aires.

1927

13 folhas

SA/PI/TT/19282040/1

HENDERSON, J. M.; DE, N. K.; GHOSH, S.

Notes on some haematological and serological investigations in leprosy. Notas

sobre algumas investigações hematológicas e serológicas na hanseníase. Calcutá (Índia).

1928

11 folhas

SA/PI/TT19282040/2

FRANCHINI, Giuseppe

Ancora sulla riproduzione sperimentale della lebbra nella scimmia. Artigo sobre

a reprodução experimental da hanseníase do macaco apresentado na Quarta Reunión de la Sociedad Argentina de Patología Regional del Norte. Buenos Aires.

1928

3 folhas

SA/PI/TT/19282040/3

MACHT, D. I.

Phytopharmacological and photopharmacological studies on leprosy blood

serum. Artigo para o *Journal of the Philippines Islands Medical Association* sobre os efeitos das drogas e toxinas de plantas em pacientes com hanseníase. Manila (Filipinas).

1928

4 folhas

SA/PI/TT/19282040/4

PIERINI, L. E.

Tratamiento de la lepra. Artigo sobre o tratamento da hanseníase publicado em *La Semana Médica*. Buenos Aires.

1928

129 folhas

SA/PI/TT/19280509

BORZONE, Rodolfo A.

La lucha contra la lepra en Santa Fé. Artigo sobre a incidência e os tipos de hanseníase. Relata ainda as medidas de profilaxia e tratamento da doença. Apresentado na Quarta Reunión de la Sociedad Argentina de Patología Regional del Norte. Buenos Aires.

9 maio 1928

2 folhas

SA/PI/TT/19292040/1

CASAZZA, R.

Nota clínica sulle eruzione acute nei lebbrosi con particolare riguardo all'eritema nodoso lebbroso. Artigo sobre a manifestação cutânea eritema nodular em alguns casos de hanseníase. Milão.

1929

50 folhas

SA/PI/TT/19292040/2

DEVASIRVADAM, J.

The reaction in leprosy. Artigo sobre a reação leprótica que aponta seu diagnóstico, causas e tratamento.

1929

4 folhas

SA/PI/TT/19292040/3

JAJA

Reazioni a focolaio da vaccino lebroso nella lebbra. Artigo sobre a reação à vacina

Dostal.

Milão.

1929

2 folhas

SA/PI/TT/19292040/4

TRUFFI, Giovanni

Applicazioni spinali di raggi Röntgen nei lebbrosi. Artigo sobre a aplicação do raio X no hanseniano. Milão.

1929

2 folhas

SA/PI/TT/19292040/5

TRUFFI, Giovanni

Le applicazioni spinali di raggi X nei lebbrosi e nei tabetici ed il loro meccanismo di azione. Artigo sobre a aplicação do raio X no hanseniano e seu mecanismo de ação.

1929

22 folhas

SA/PI/TT/19302040/1

FIDANZA, E. P.; FERNANDEZ, J. M. M.; SCHUJMAN, S.

Sobre el valor del yoduro de potasio solo y asociado en el tratamiento de la lepra. Artigo sobre o emprego do iodeto de potássio no tratamento da hanseníase.

Buenos Aires.

1930

23 folhas

SA/PI/TT/19302040/2

LABERNADIE, V.

Contribution à l'étude de la contagiosité de la lèpre. Artigo sobre o contágio da hanseníase.

1930

13 folhas

SA/PI/TT/19312040/1

ALMEIDA, L.

Sobre dois casos de lepra (Mal perfurante plantar). Artigo sobre a dificuldade de se atestar certos casos de hanseníase. Coimbra.

1931

7 folhas

SA/PI/TT/19312040/2

CHIYUTO, S.; VELASCO, F.

Observation of seven hundred fifty-eight quiescent, or arrested, cases of leprosy released from isolation. Artigo sobre a observação de 758 casos de hanseníase inativos ou contidos em pacientes isolados. Manila (Filipinas).

1931

18 folhas

SA/PI/TT/19312040/3

HÉRIVAUX, A.

Les groupes sanguins dans la lèpre. Artigo sobre os grupos sanguíneos na hanseníase publicado no *Boletim da Sociedade de Patologia Exótica*. Paris.

1931

2 folhas

SA/PI/TT/19312040/4

NARDY FILHO, Francisco

O padre Bento Dias Pacheco. Biografia que destaca a atuação do capelão no Hospital dos Morféticos, em Itu. São Paulo.

1931

41 folhas

SA/PI/TT/19312040/5

PINETTI, P.

Lo studio del sangue nella lepra. Estudo analisando possíveis alterações do sangue durante a hanseníase. Milão.

1931

25 folhas

SA/PI/TT/19322040/1

AMBROGIO, A.

Sul valore della velocità di sedimentazione dei globuli rossi nella lebra. Artigo sobre o valor da velocidade de coagulação dos glóbulos vermelhos. Gênova (Itália).

1932

11 folhas

SA/PI/TT/19322040/2

DE GIORGIO, G. A.

Raffronto tra potere battericida naturale verso il germe tifico del sangue e del liquido di bolla del lebbrosi (Nota preventiva). Artigo sobre o poder bactericida natural contra o germetífico do sangue do hanseniano. Milão.

1932

2 folhas

SA/PI/TT/19322040/3

MANALANG

Significance of leprolin reaction in the natural and experimental transmission of leprosy. Artigo sobre a reação à lepromina na transmissão natural e experimental da hanseníase. Manila (Filipinas).

1932

4 folhas

SA/PI/TT/19322040/4

TISSI, E.; POLICARO, R.

L'acido lattico nel sangue e nel liquido di bolla nelle dermatosi e nelle malattie generali a manifestazioni cutanee. Artigo sobre o ácido láctico e sua presença no sangue durante a manifestação de doenças que apresentem erupções cutâneas. Bolonha (Itália).

1932

38 folhas

SA/PI/TT/19320130/1

BORZONE, Rodolfo A.

Inmunidad histógena y síndromes pluriglandulares en lepra - Ensayo de clasificación y tratamiento etiopatogênico. Artigo sobre a imunidade histogênica e síndromes pluriglandulares na hanseníase. Possui um bilhete ao titular em anexo. Santa Fé (Argentina).

30 jan. 1932

6 folhas

SA/PI/TT/19320130/2

MCKINLEY, Earl B.; SOULE, Malcolm H.

Experimental lesion in monkeys and cultivations of bacillus leprae. Artigo sobre experiências de culturas do bacilo da hanseníase em laboratório e de inoculações em macacos. Chicago.

30 jan. 1932

18 folhas

SA/PI/TT/19332040/1

FIDANZA, E. P.; SCHUJMAN, S.

Lepra reaction. Artigo sobre as manifestações da reação ou febre leprosa. Buenos Aires.

1933

21 folhas

SA/PI/TT/19332040/2

MONTAÑÉS, P.; NEGRO, E.

El test-histamina en el diagnóstico precoz de las manchas leprosas. Artigo sobre o teste da histamina no diagnóstico precoce das manchas hansenianas. Alicante (Espanha).
1933

7 folhas

SA/PI/TT/19332040/3

MONTAÑÉS, P.; NEGRO, E.

Tratamiento de la leproreacción con el piramidon. Artigo sobre o tratamento a ser utilizado durante as crises agudas da hanseníase. Alicante (Espanha).

1933

7 folhas

SA/PI/TT/19332040/4

PEREIRA, Paulo Cerqueira R.

Da esterilização de leprosos. Monografia sobre a defesa da esterilização dos hansenianos como forma de prevenção do aumento de número de casos, citando os exemplos de experiências alemãs e norte-americanas. Belo Horizonte (MG).

1933

23 folhas

SA/PI/TT/19330640

MARCHOUX, Emile

La lèpre des rats. Artigo sobre a hanseníase dos ratos com comentários do titular. Paris.
jun. 1933

7 folhas

SA/PI/TT/19330940

CAMPOS, Nelson de Souza

Lepra em São Paulo. Artigo sobre a hanseníase em São Paulo, a incidência no interior do estado e a preocupação do governo paulista. Rio de Janeiro.

set. 1933

6 folhas

SA/PI/TT/19331011

FÉRON, J.

Notes sur le traitement des pousées aigües de lèpre par les injections intraveineuses de gonacrine. Artigo sobre o tratamento da hanseníase pela aplicação de injeções intravenosas de Gonacrine. Paris.

11 out. 1933

8 folhas

SA/PI/TT/19331231

MOURA, Aureliano Matos de

Relatório anual. Contém informações das atividades do Leprosário São Roque, com balancetes sobre a entrada, cura, etnia, sexo dos pacientes desde a fundação da instituição em 1926 e descrição geral dos problemas disciplinares de filhos dos pacientes internos no abrigo escola, e sobre o isolamento do abrigo, que não possui automóvel nem linha telefônica. Curitiba (PR).

31 dez. 1933

25 folhas

SA/PI/TT/19342040/1

PISACANE, C.

Le atrofie lebbrose. Studio clinico e istologico. Estudo clínico e histológico sobre a atrofia hanseniana. Messina (Itália).

1934

13 folhas

SA/PI/TT/19342040/2

KRISHIN; LABERNADIE, V.

Réactions lépreuses au cours du traitement par l'hule de chaulmoogra en injections intraveineuses. Artigo sobre reações leprosas ao longo do tratamento com o óleo de chaulmoogra por injeções intravenosas. Paris.

1934

3 folhas

SA/PI/TT/19342040/3

LEFROU, G.; BONNET, P.

L'équilibre protéique du sérum sanguin des lépreux. Artigo sobre o equilíbrio protéico do soro sanguíneo dos hansenianos. Paris.

1934

11 folhas

SA/PI/TT/19342040/4

MONTAÑÉS, P.

La intradermorreacción con el bacilo de Hansen. Artigo sobre a intradermorreação com o bacilo de Hansen. Madri.

1934

22 folhas

SA/PI/TT/19342040/5

MOURA, Aureliano M. de

Contribuição ao estudo da lepra no Paraná. Relatório do diretor do Leprosário São Roque sobre as atividades da instituição, englobando sua administração, o cotidiano dos internos, a forma de aplicação de medicamentos, prontuários de pacientes curados e críticas ao tratamento de doença. Curitiba (PR).

1934

24 folhas

SA/PI/TT/19342040/6

MUIR, Ernest

Some factors influencing the nature of leprous lesions. Artigo sobre fatores que influenciam a qualidade de lesões da hanseníase. Calcutá (Índia).

1934

12 folhas

SA/PI/TT/19342040/7

PRUDHOMME, R.

Action des rayons X sur les lépromes des rats. Artigo sobre a ação do raio X sobre os lepromas dos ratos. Paris.

1934

6 folhas

SA/PI/TT/19342040/8

STEIN, A. A.

Sobre a reação leprosa. Artigo sobre os aspectos da reação ou febre leprosa, com detalhamento para os três tipos frequentes de seus estágios. Estocolmo (Suécia).

1934

12 folhas

SA/PI/TT/19340206

MONTEL, R.

Un nouveau traitement de la lèpre, note préliminaire. Comentários sobre um novo tratamento da doença. Saigon (Vietnã).

6 fev. 1934

2 folhas

SA/PI/TT/19340340

HERNANDO, Eugenio; ALOMIA, Angel

Biostatistical study of five hundred and fifty cases of leprosy isolated at the San Lazaro Hospital. Estudo bioestatístico de 550 casos de hanseníase isolados.

mar. 1934

9 folhas

SA/PI/TT/19352040/1

BOURGIN

Un cas de paludisme chez un lépreux traité au bleu de méthylène. Artigo sobre um caso de paludismo em um hanseniano tratado por azul de metileno. Hanói (Vietnã).

1935

4 folhas

SA/PI/TT/19352040/2

CRUZ, M. C.

Trial of high fat diet and fixation abscess in lepra reaction. Artigo sobre o controle da reação leprótica a partir do planejamento da alimentação do doente. Manila (Filipinas). 1935

14 folhas

SA/PI/TT/19352040/3

LEFROU, G.; ESSARTS, J. Q.

Le problème de la lèpre tuberculoide (premier mémoire). Artigo sobre o problema da lepra tuberculóide. Paris.

1935

15 folhas

SA/PI/TT/19352040/4

ESSARTS, J. Q.; LEFROU, G.

Le problème de la lèpre tuberculoide (sécond mémoire). Artigo sobre o problema da lepra tuberculóide. Paris.

1935

16 folhas

SA/PI/TT/19352040/5

FERNÁNDEZ, J. M. M.

Bacteriologia de la reacción leprosa. Investigación del *Mycobacterium leprae* en las lesiones de “Brote agudo”. Artigo sobre as investigações da ação do bacilo nas lesões cutâneas durante o estágio da reação leprosa em 19 pacientes. Rosário (Argentina).

1935

16 folhas

SA/PI/TT/19352040/6

WAYSON, N. E.; MASUNAGA, E.

Rat leprosy - Observations concerning transmission of the infection through the nose. Artigo que relata experiências sobre as formas de contágio da hanseníase entre os ratos. Washington, D.C.

1935

6 folhas

SA/PI/TT/19352040/7

PARMAKSON, P.

Über die eosinophilen Zellen im Bluthilde der Leprakranken. Artigo sobre a eosinofilia na hanseníase. Leipzig (Alemanha).

1935

4 folhas

SA/PI/TT/19352040/8

DOW, D. P.; NARAYAN, J. S.

Pseudo-reaction in leprosy due to Gonorrhoea. Artigo sobre a incidência concomitante de hanseníase e gonorreia. Londres.

1935

7 folhas

SA/PI/TT/19350740/1

BIER, O. G.; ARNOLD, K.

A lepra. Artigo para o *Boletín de la Oficina Sanitaria Panamericana* sobre as formas da reação de Rubino.

jul. 1935

2 folhas

SA/PI/TT/19350740/2

RYRIE, G. A.

A lepra-colorante. Texto para o *Boletín de la Oficina Sanitária Panamericana* comentando os resultados obtidos com o uso de corantes no tratamento da doença.

1935

2 folhas

SA/PI/TT/19350740/3

WELCH, T. B.

Lepra. Artigo sobre características genéricas da doença.

jul. 1935

1 folha

SA/PI/TT/19362040/1

BERTELLOTTI, L.

Tentativi di inoculazione della lepra umana nei ratti in avitaminosi. Artigo sobre tentativas de inoculação da hanseníase humana em ratos. Módena (Itália).

1936

20 folhas

SA/PI/TT/19362040/2

DENNEY, O. E.

The history of leprosy in Louisiana. Artigo que relata a história da doença em Carville. Louisiana (Estados Unidos).

1936

12 folhas

1 cópia

SA/PI/TT/19362040/3

ESSARTS, J. Q.; LEFROU, G.

Évolution des léprides en lépromes. Artigo sobre a evolução, tipos e causas das manifestações cutâneas da hanseníase. Paris.

1936

7 folhas

SA/PI/TT/19362040/4

HAYASHI, Fumio

Report of a leprosy study tour. Relato de viagem para estudo da hanseníase. Manila (Filipinas).

1936

13 folhas

SA/PI/TT/19362040/5

HUTTER, H. J.; MURDOCK, J. R.

Leprosy: a Roentgenological survey. Artigo que relata as observações feitas em hansenianos do Hospital Kalihi, em Honolulu, a partir de chapas radiográficas dos pés e mãos.

1939

10 folhas

SA/PI/TT/19362040/6

KARASEFF, J.

Aspect radiographique des manifestations ostéo-articulaires dans la lèpre. Artigo sobre os aspectos radiográficos das manifestações osteoarticulares da hanseníase.

1936

21 folhas

SA/PI/TT/19372040/1

BERTELOTTI, L.

Inoculazioni di bacilli di Hansen in ratti in avitaminosi. Artigo sobre inoculações do bacilo em ratos.

1937

3 folhas

SA/PI/TT/19372040/2

FLORIANI, L.; FLORIANI, C.

Nuevo tratamiento de la lepra, en especial de las ulceras leprosas. Artigo que relata o uso, na América do Sul, do urucum e do *Aspidosperma quirandy Hassl* para a cura de lesões hansenianas.

1937

56 folhas

SA/PI/TT/19372040/3

LAMBORN, W. A.

The haematophagous fly *Musca sorbens* Wied., in relation to the transmission of leprosy. Artigo sobre a possibilidade de transmissão da hanseníase por insetos.

Londres.

1937

9 folhas

SA/PI/TT/19372040/4

WADE, H. W.

Problems of allergy in leprosy. Artigo sobre problemas da alergia na hanseníase.

1937

3 folhas

SA/PI/TT/19372040/5

WAYSON, N. E.

Cutaneous leprosy - presumable cure by surgical removal of lesion. Artigo sobre a possível cura da hanseníase através da remoção cirúrgica da lesão.

1937

2 folhas

SA/PI/TT/19371006

MCKINLEY, Earl B.; SOULE, Malcolm H.

Experimental lesion in monkeys and cultivations of *Bacillus leprae*. Artigo sobre experiências de culturas do bacilo de Hansen em laboratório e inoculações do bacilo da hanseníase humana em macacos. Chicago.

6 out. 1937

18 folhas

SA/PI/TT/19382040/1

GOMEZ, B. C.

Sedimentacion globular en la lepra. Artigo sobre a sedimentação globular na doença. Bogotá (Colômbia).

1938

14 folhas

SA/PI/TT/19382040/2

LONG, R. E.

Tuberculosis, leprosy and allied micobacterial diseases. Artigo sobre a tuberculose, hanseníase e doenças micobacteriais similares.

1938

27 folhas

SA/PI/TT/19382040/3

MELO, L. C.

Estudos sobre hemo-sedimentação em lepra. Artigo sobre a velocidade de coagulação sanguínea em hansenianos. Curitiba (PR).

1938

31 folhas

SA/PI/TT/19382040/4

VILLELA, Gilberto G.

Vitaminas e lepra. Artigo sobre a relação de carência de vitaminas e incidência de hanseníase. Rio de Janeiro.

1938

4 folhas

SA/PI/TT/19380503

MARCHOUX, Emile

Communications - Le Congrès International de la Lèpre au Caire. Comunicação publicada no *Bulletin de l' Académie de Médecine*. Cairo (Egito).

3 maio 1938

5 folhas

SA/PI/TT/19392040/1

BURNET, E.; JADFARD, H.

Transmission de la lèpre humaine au hamster par voi digestive. Artigo sobre a transmissão da hanseníase humana ao hamster pela via digestiva. Paris.

1939

4 folhas

SA/PI/TT/19392040/2

GAVRILOV, W.; DUBOIS, A.; FESTER

Influence de l'avitaminose sur l'infection des cobayes par le bacille de Stephansky. Artigo sobre a influência da avitaminose na infecção de cobaias. Bruxelas (Bélgica).

1939

7 folhas

SA/PI/TT/19392040/3

PLATA, Carlos Gómez

La sedimentación globular en la lepra. Artigo sobre a sedimentação globular como método para o diagnóstico e tratamento da hanseníase, publicado na *Revista Colombiana de Leprologia*. Bogotá (Colômbia).

1939

13 folhas

SA/PI/TT/19392040/4

OBERDÖRFFER, M.

Introduction to an investigation of racial differences in the clinical picture of leprosy. Artigo para a *Leprosy Review* que relata aspectos da hanseníase no oeste da África, no Sudão, no Egito, no Ceilão e na Índia. Londres.

1939

5 folhas

SA/PI/TT/19392040/5

RYRIE, G. A.

Vitamin A treatment of ulcers (lepra). Artigo sobre o uso da vitamina no tratamento das lesões causadas pela hanseníase. Manila (Filipinas).

1939

15 folhas

SA/PI/TT/19390525

MONACELLI, Mario

La lotta contro la lepra in Sicilia e il nuovo Leprosario di Messina. Artigo sobre profilaxia social publicado em *La Settimana Medica*. Palermo (Itália).

25 maio 1939

8 folhas

SA/PI/TT/19390640

FONTE, Joir

A vitamina B1 nas nevrites agudas de natureza leprótica (Ensaio terapêutico).

Artigo sobre o tratamento da nevrite. Rio de Janeiro.

jun. 1939

9 folhas

SA/PI/TT/19402040/1

BADGER, L. F.; MASUNAGA, E.; WOLF, D.

Leprosy: vitamin B1, deficiency and rat leprosy. Artigo sobre a deficiência de vitamina durante o mal de Hansen e a hanseníase do rato. Washington, D.C.

1940

14 folhas

SA/PI/TT/19402040/2

COLLIER, D. R.; MCKEAN, J. H.

The use of diphtheria antitoxin and toxoid in leprosy. Artigo sobre o uso da antitoxina diftérica. Washington, D.C.

1940

11 folhas

SA/PI/TT/19402040/3

LOWE, J.

Mixed tuberculoid and lepromatous lesions. Carta sobre a descoberta de lesões características das duas doenças. Manila (Filipinas).

1940

3 folhas

SA/PI/TT/19402040/4

NOLASCO, J. O.

The lepromin test in lepra reaction. Artigo sobre o diagnóstico da reação leprosa a partir do teste lepromina. Manila (Filipinas).

1940

13 folhas

SA/PI/TT/19402040/5

NOLASCO, J. O.

The lepromin test in lepra reaction – II . Histology of the reaction lesions and persistence of the injected bacilli. Artigo relatando as experiências feitas a partir da biópsia de material obtido de 35 pacientes, em que se priorizou o estudo das alterações do tecido humano durante a reação leprosa. Manila (Filipinas).

1940

22 folhas

SA/PI/TT/19412040/1

GUZMÁN, I. G.

Contribución al estudio de la imagen de Arneth en la lepra. Contribuição ao estudo da imagem de Arneth na hanseníase. Buenos Aires.

1941

6 folhas

SA/PI/TT/19412040/2

IZQUIERDO, J. J.

Contribución al estudio hematológico de la lepra. (Hematología-Wassermann). Contribuição para o estudo hematológico da hanseníase. Buenos Aires.

1941

8 folhas

SA/PI/TT/19412040/3

MOTA, Joaquim; MOURA, H. Costa

Anotação e estudo sobre a distribuição da lepra no Rio de Janeiro. Artigo relando os dados do Censo feito entre 5 de novembro de 1940 e 20 de fevereiro de 1941 sobre os hansenianos no estado do Rio de Janeiro.

1941

20 folhas

SA/PI/TT/19412040/4

TOBAR, R. C.

La proteccion infantil en la profilaxis de la lepra. Artigo sobre a proteção infantil na profilaxia da hanseníase. Bogotá (Colômbia).

1941

14 folhas

SA/PI/TT/19410540

SALIBA, N.

A physioterapia no tratamento moderno da lepra. Cryotherapia. Artigo sobre a eficácia dos tratamentos fisioterápicos da hanseníase, com destaque para os procedimentos e os resultados obtidos pela crioterapia. São Paulo.

maio 1941

13 folhas

SA/PI/TT/19411002

ROCHA, Raul

O casamento dos leprosos. Em face da esterilização eugênica. Artigo que defende o casamento entre hansenianos desde que, antes, haja a esterilização dos cônjuges. Rio de Janeiro.

2 out. 1941

6 folhas

SA/PI/TT/19422040/1

DANTAS, Medeiros

O leproso é um doente singular. Artigo para a *Revista dos Estados* sobre os estigmas que sofre o hanseniano e as medidas do Serviço Nacional de Lepra para o tratamento médico e psicológico do paciente. Rio de Janeiro.

1942

2 folhas

SA/PI/TT/19422040/2

FAGET, G. H.

The story of the National Leprosarium (U. S. Marine Hospital), Carville, Louisiana. Artigo sobre a história do leprosário norte-americano. Washington, D.C.

1942

10 folhas

SA/PI/TT/19422040/3

PLATA, Carlos Gómez

Protección a los hijos sanos de leproso en Colombia. Artigo para a *Revista de Higiene* sobre os debates acerca do tratamento dispensado aos filhosãos de hansenianos. Colômbia.

1942

18 folhas

SA/PI/TT/19422040/4

JUAREZ, F. L.

Sorologia de la lepra. Artigo sobre a sorologia da hanseníase. Havana.

1942

2 folhas

SA/PI/TT/19422040/5

McCOY, G. W.

Chaulmoogra oil in the treatment of leprosy. Artigo sobre o emprego do óleo de chaulmoogra no tratamento da doença. Manila (Filipinas).

1942

5 folhas

SA/PI/TT/19422040/6

PAN, C. S.

A clinical evaluation of the lepromin test. Artigo sobre a avaliação clínica do teste lepromina. Chicago.

1942

5 folhas

SA/PI/TT/19422040/7

FEDERAÇÃO DAS SOCIEDADES DE ASSISTÊNCIA AOS LÁZAROS E DEFESA CONTRA A LEPROSA

Carta da Presidência informando sobre as atividades de seus filiados em todo o país, a abertura de postos dos Correios em alguns leprosários, o reconhecimento da instituição como membro da Campanha Nacional de Combate à Lepra por meio de decreto presidencial e aumento de sua subvenção federal. Rio de Janeiro.

1942

24 folhas

SA/PI/TT/19422040/8

RIVAROLA, Juan B.

Breve nota estadística sobre la lepra en el Ejército. Resumo da comunicação feita pelo Capitão de Saúde Juan B. Rivarola, do exército paraguaio, aos médicos militares sobre a incidência e o diagnóstico da hanseníase nos meios militares. Assunção (Paraguai).

1942

2 folhas

SA/PI/TT/19432040/1

GRECO, José

Sobre um caso de goma sífilítica em um hanseniano. Texto publicado em *Arquivos Mineiros de Leprologia*. Belo Horizonte (MG).

1943

6 folhas

SA/PI/TT/19432040/2

MUIR, Ernest

Treatment of perforating ulcer of the foot. Artigo sobre tratamento do mal perfurante plantar. Londres.

1943

3 folhas

SA/PI/TT/19432040/3

NORONHA, António da Piedade

A hidrocotyle asiática no tratamento da lepra. Texto publicado em *África Médica*. Lisboa.

1943

3 folhas

SA/PI/TT/19432040/4

A lepra no passado. Como viviam os leprosos na Europa. Por que a lepra desapareceu desse continente? Explicação plausível. Texto publicado na *Revista Terapêutica*. Rio de Janeiro.

1943

3 folhas

SA/PI/TT/19432040/5

YAMAMOTO, K.; SATO, M.; SATO, Y.

Lepra murina. Observações estatísticas em Tóquio. Artigo que relata experiências sobre a hanseníase por meio de exames para detecção dos bacilos ácidosresistentes, forma da doença e sua incidência por região corpórea e sexo do animal. São Paulo.

1943

2 folhas

SA/PI/TT/19430340/1

ROXAS-PINEDA, E.; NICOLAS, C.; LARA, C. B.

The carbon dioxide combining capacity of the plasma in lepra reaction, and effects of the administration of sodium bicarbonate and other drugs. Artigo sobre a ação do dióxido de carbono no tratamento da hanseníase bem como do bicarbonato de sódio e outras drogas. Manila (Filipinas).

mar. 1943

17 folhas

SA/PI/TT/19430340/2

PUENTE, J. J.

Los grupos sanguíneos en la lepra. Texto publicado em *Revista de la Asociación Argentina de Dermatología y Sifilología*. Buenos Aires.

mar. 1943

20 folhas

SA/PI/TT/19430640

RAMIREZ, Manuel Medina

Clínica y tratamiento de la lepra. Estudio de 50 hansenianos internados en la Leprosaria Doctor Pedro Lopez de Zoquiapan, México. Texto publicado em *La Prensa Medica Mexicana*. São Paulo.

jun. 1943

8 folhas

SA/PI/TT/19452040/1

FURTADO, Joaquim Juarez

Considerações ligeiras sobre as possíveis propriedades farmacêuticas do óleo de caju. Artigo sobre a eficácia da aplicação do óleo de caju no tratamento da hanseníase. São Paulo.

1945

15 folhas

SA/PI/TT/19452040/2

MOM, Arturo Manrique; BASOMBRIÓ, Guillermo

Estudios de reactividad cutánea en lepra. VII. Las intradermorreacciones provocadas por la lepromina y el 2-4 dinitroclorobenceno. Texto sobre a reação cutânea na doença, publicado na *Revista Argentina de Dermatosifilologia*. Buenos Aires. 1945

11 folhas

SA/PI/TT/19462040/1

CARBONELL, Miró; PRATS, Guillén

Tratamiento de la lepra en la Colonia-Sanatorio de San Francisco de Borja - "Fontilles". Texto publicado em *Revista "Fontilles"*. Alicante (Espanha).

1946

20 folhas

SA/PI/TT/19462040/2

DUEÑAS, Contreras; PRATS, Guillén

Promin y lepra. Texto relacionado ao emprego do promin na hanseníase. Valência (Espanha).

1946

5 folhas

SA/PI/TT/19462040/3

FAGET, G. H.; POGGE, R. C.; JOHANSEN, F. A.

Promizole treatment of leprosy. A preliminary report. Texto publicado em *Public Health Reports*. Washington, D.C.

1946

4 folhas

SA/PI/TT/19462040/4

FAGET, G. H.; POGGE, R. C.; JOHANSEN, F. A.

Present status of Diasone in the treatment of leprosy. Brief clinical note. Texto publicado em *Public Health Reports*. Washington, D.C.

1946

4 folhas

SA/PI/TT/19462040/5

MARIANO, José

Do mal perfurante plantar na lepra - Sua patogenia - Diagnóstico diferencial - Incidência entre os enfermos da Colônia Santa Fé - Método de tratamento. Artigo que relata o debate acadêmico sobre a doença, sua definição, patogenia, incidência e diagnóstico. Finaliza com a discussão sobre os métodos de tratamento. Belo Horizonte (MG).

1946

6 folhas

SA/PI/TT/19460425

LIMA, Lauro de Souza

Tratamento anti-leprótico no Sanatório “Padre Bento”. Artigo sobre o tratamento por infiltrações intradérmicas que relata os procedimentos de aplicação, acompanhamento e resultados. São Paulo.

25 abr. 1946

4 folhas

SA/PI/TT/19460640

MARIANO, José

Lepra conjugal - Estudo epidemiológico. Artigo sobre as observações feitas com 16 casais de hansenianos internos da Colônia Santa Fé, em Minas Gerais. São Paulo.

jun. 1946

10 folhas

SA/PI/TT/19461031

CARVALHO, G. C.; DINIZ, Orestes

Tratamento de leprosos pelo promin. Relato para a II Conferência Pan-Americana de Lepra sobre a aplicação do medicamento promin nos hansenianos. Destacam-se os métodos utilizados no tratamento (seleção e preparação dos doentes e forma de medicação) e resultados obtidos. Rio de Janeiro.

31 out. 1946

3 folhas

SA/PI/TT/19461031

FAGET, G. H.

Chemotherapy of leprosy. Artigo apresentado na Conferência Pan-Americana de Lepra sobre o uso da quimioterapia na hanseníase. Rio de Janeiro.

31 out. 1946

4 folhas

SA/PI/TT/19461126

CASTRO, Fernando de Freitas e

A lepra e sua prophylaxia no Rio Grande do Sul. Transcrição de entrevista do autor sobre as medidas de combate e tratamento da doença. São Paulo.

26 nov. 1946

3 folhas

SA/PI/TT/19472040

COELHO, J.

Considerações sobre alguns casos de reação leprótica provocada pelos sulfamidicos. Relatório sobre as reações ao tratamento dos hansenianos com solutiazamida e tiazamida, com prontuários de quatro pacientes e a evolução do tratamento e reações. Belo Horizonte (MG).

1947

3 folhas

SA/PI/TT/19521124

GARCIA, J. Alves

Resultados com a Leprolina Souza Araújo em algumas manifestações da neurosífilis. Relatório sobre a aplicação de leprolina nos casos de malária e mal perfurante. Rio de Janeiro.

24 nov. 1952

2 folhas

SA/PI/TT/19540125

LARANJA, Francisco

Discurso de posse como diretor do Instituto Oswaldo Cruz. Rio de Janeiro.

25 jan. 1954

4 folhas

SA/PI/TT/19602040/1

KEFFER, Luiza

Índice bibliográfico da lepra, nº 6. Bibliografia sobre a doença. São Paulo.

1960

26 folhas

SA/PI/TT/19602040/2

KEFFER, Luiza

Índice bibliográfico da lepra, nº 7. Bibliografia sobre a doença. São Paulo.

1960

21 folhas

SA/PI/TT/19702040

MINISTÉRIO DA SAÚDE. DIVISÃO NACIONAL DE LEPRO

Instituto de Leprologia: organização e atividades. Publicação que apresenta as origens, a trajetória e os trabalhos científicos da instituição, além de fotografias de suas instalações. Rio de Janeiro.

1970

40 folhas

SA/PI/TT/90002040/1

RISI, João Baptista; FONTE, Joir Gonçalves; ALONSO, Avelino Miguez

Contribuição para o estudo da lepra na infância. Artigo sobre a incidência da doença na infância através da confrontação de dados envolvendo gênero, idade, hereditariedade e tipo de hanseníase. Rio de Janeiro.

s. d.

22 folhas

SA/PI/TT/90002040/2

AZULAY, Rubem David

Manifestações iniciais e formas clinicas da lepra: sua importância epidemiológica. Texto de pesquisa sobre os sintomas iniciais da doença tendo como base os dados fornecidos pelo Serviço Nacional de Lepra. Rio de Janeiro.

s. d.

7 folhas

SA/PI/TT/90002040/3

KLINGMUELLER, Victor

Portadores de Bacillos. Parte do artigo Die Lepra traduzido do alemão por Assuerus Hippolytus Overmeer sobre o contágio da hanseníase. Relata ainda os tipos e formas de hanseníase de maior contágio e o debate sobre a contaminação feita por insetos, com a opinião de diversos especialistas. Rio de Janeiro.

s. d.

40 folhas

SA/PI/TT/90002040/4

MIGONE, Luis E.

La lepra. Texto do artigo publicado na *Revista de la Sociedad Cientifica del Paraguay* sobre o aparecimento da doença no país e o tratamento ministrado pelas autoridades contemporâneas. Rio de Janeiro.

s. d.

4 folhas

1 cópia

SA/PI/TT/90002040/5

PÁTEO JÚNIOR, José Duarte do

Da frequência da lepra entre cônjuges (Estudo no curso de 21 anos - 1924 a 1945). Comunicação sobre a contaminação por hanseníase entre casais. São Paulo.

s. d.

8 folhas

SA/PI/TT/90002040/6

PÁTEO JÚNIOR, José Duarte do

Da idade como fator predisponente no contágio da lepra nos focos domiciliares (Estudo de 1905 casos no curso de 21 anos - 1924-1945). Comunicação sobre a probabilidade mais alta do contágio por hanseníase em idade de formação orgânica do indivíduo ou nas passagens fisiológicas. São Paulo.

s. d.

5 folhas

SA/PI/TT/90002040/7

PÁTEO JÚNIOR, José Duarte do

Das formas clínicas de lepra entre os casos verificados na crivagem da vigilância sanitária dos comunicantes (Estudo de 1.905 casos no curso de 21 anos - 1924 a 1945). Comunicação sobre a identificação das formas da doença em pacientes registrados na Seção de Comunicantes do Departamento de Profilaxia da Lepra entre junho de 1924 e dezembro de 1945. São Paulo.

s. d.

4 folhas

SA/PI/TT/90002040/8

REENSTIERNA, John

Experimento da inoculação de uma cultura pura de um bastonete de ácido-resistente, isolado do sangue de um leproso. Texto traduzido de parte do trabalho do autor sobre a inoculação de culturas acidorresistentes em um macaco velho e o acompanhamento das reações do animal.

s. d.

4 folhas

SA/PI/TT/90002040/9

Relatório sobre o Asilo de Carapicuíba - São Paulo - Para preservação dos filhos de leprosos, fundado e mantido pela Associação Theresinha do Menino Jesus.

Relatório enviado ao titular com informações sobre a história da fundação, funcionamento, organização e subvencionamento do asilo. Inclui carta de apresentação do relatório ao titular. São Paulo.

s. d.

6 folhas

SA/PI/TT/90002040/10

RODRIGUEZ, José N.; GUINTO, Ricardo

Results of the Cordova (Cebu) leprosy survey in the Philippines. Texto de pesquisa sobre o campo de estudo da doença local.

s. d.

6 folhas



Série RECORTES DE JORNAIS

Reúne documentos com informações referentes à hanseníase, bem como aspectos da atuação do titular no campo da pesquisa e do ensino da doença no Brasil. Suas datas-limite situam-se entre 1908 e 1960.

SA/RJ/19080326

Recortes de jornais (165) referentes à história, formas de tratamento, eventos científicos, textos e artigos sobre a hanseníase no Brasil e no exterior. Paris. Curitiba (PR). Rio de Janeiro.

26 mar. 1908 a 11 jun. 1960

212 folhas



Série DOCUMENTAÇÃO COMPLEMENTAR

Reúne documento relativo à homenagem prestada à memória de Souza-Araújo. Sua data-limite é 1960.

SA/DC/19621140

Necrológio do titular publicado na *Revista Brasileira de Medicina*, de autoria de Antonio Silva Mello, onde este relata seu contato com Souza-Araújo no curso de especialização em dermatologia realizado na Universidade de Berlim, como também aspectos da vitoriosa trajetória profissional do cientista dentro do cenário da pesquisa e do ensino no Brasil. nov. 1962

1 folha



Imagens



Harcourt. Dr. Heraclides Cezar de Souza-Araújo.S.I., dec. 1960.
BR RJCOC SA.001.02-4
SA-F-0-4



Ordre Militaire et Hospitalier de Saint-Lazare de Jérusalem

Grand Maître
S.A.R. Mgr. le Prince François de Bourbon, Duc de Séville

Nous, Vicaire et Délégué Magistral, agissant au Nom du Grand Magistère du dit Ordre et en vertu des pouvoirs qui nous ont été conférés par S.A.R. le Prince Grand Maître

Vu les règles, statuts et coutumes de l'Ordre, ainsi que les privilèges et prerogatives concédés par les Souverains Pontifes, les Rois très Chrétiens, les Chefs d'Etats et les Républiques Chrétiennes
Vu la requête qui nous a été présentée, Vu les rapports de la Commission Héraldique

Certifions, que les armoiries ci-dessous indiquées appartenant à l'illustre Chevalier

Heraclides-César de Souza-Araújo
admis dans l'Ordre en qualité de Chevalier-Commandeur, qui se lisent: écartelé - au 1: de gueules à la croix de St Georges d'argent; au 2: d'or à a pin d'Araucaria; au 3: d'argent à la branche fruitée d'Alpistroche; et au 4: d'azur à la Croix du Sud d'argent.

ont été enregistrées dans l'Armorial de l'Ordre Militaire et Hospitalier de Saint-Lazare de Jérusalem, et que le dit Chevalier-Commandeur H. C. de Souza-Araújo est en droit de faire usage des attributs héraldiques afférents à sa qualité, qui sont: le chef d'argent à la croix de sinople, l'écusson posé sur la grande croix verte, entouré du grand collier de l'Ordre sommé du heaume chevaleresque. Le tout apposé sur le manteau de l'Ordre, fermé par la couronne de gentilhomme.

La Devise ATAVIS et ARMIS.

En témoin de quoi, Nous lui avons délivré le présent certificat, pour, sous réserve des droits des tiers, servir et valoir ce que de droit, et sur lequel Nous avons fait apposer le sceau de l'Ordre.

Enregistré sous le N° 404 et daté à Paris le 21 octobre MCMXXXVI.

Le Surintendant Général,
Garde du Sceau:

Le Grand Capitulaire,
Garde Général des Archives:

A. G. Delaite
Vicaire et Délégué Magistral
de l'Ordre.

A. G. Delaite
Commissaire

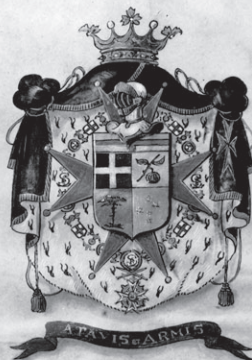

Diploma concedido a Heraclides César de Souza-Araújo quando da indicação como Ilustre Cavaleiro da Ordem Militar e Hospitalar de São Lázaro de Jerusalém, Paris, 21 out. 1936.
BR RJCOC SA.002.84-2
SA/TP/90002040/1



Inauguração do Centro Internacional de Leprologia. Rio de Janeiro, 24 abr. 1934

1 – Carlos Chagas; 2 – Guilherme Guinle; 3 – Étienne Burnet, representante da Sociedade das Nações;
 4 – Washington Pires, ministro da Educação e Saúde; 5 – Felix Barros Cavalcante de Lacerda, ministro das
 Relações Exteriores; 6 – Raul de Almeida Magalhães; 7 – Eduardo Rabello; 8 – Oscar Silva de Araújo;
 9 – Evandro Chagas; 10 – José Carneiro Felipe; 11 – Phocion Serpa; 12 – Heráclides César de Souza-Araújo;
 13 – José da Costa Cruz; 14 – Clementino Fraga

BR RJCOC SA.002.32

SA/TP19340420

A inauguração de um novo "Curso de Leprologia" do dr. H. C. de Souza Araujo

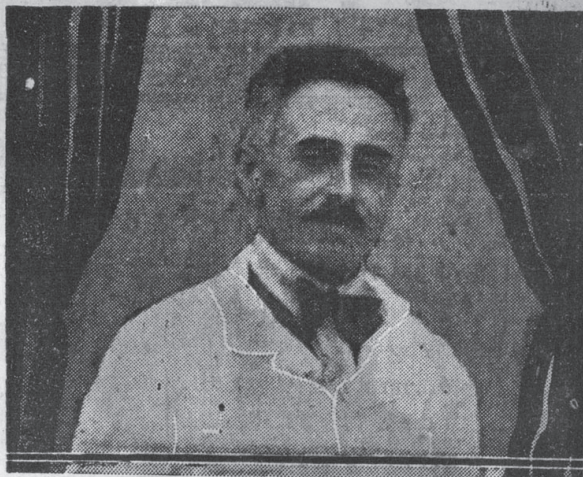

Dr. H. C. de Souza Araujo

Na segunda-feira passada, inaugurou-se no edificio da Fundação Gaffré-Guinle, á rua Mariz e Barros n. 369, o "Curso de Leprologia" do dr. Heraclides Cezar de Souza Araujo, scientista patricio de renome mundial, e que ainda ha pouco recebeu a rara distincção de ser admitido á Ordem de São Lazaro de Jerusalém, cujo patrono é o principe de Sevilha.

Dada a justa autoridade de que gosa o illustre facultativo em assumptos de lepra, não só no Brasil como no estrangeiro, a sala-amphitheatro daquella benemerita Fundação se encheu literalmente de alumnos e jovens medicos, todos avidos em beber os ensinamentos do mestre em apreço.

CORREIO DA NOITE, que encefou, ha mezes, uma tiaz campanha contra o flagello verminoso que a lepra constitue no Brasil, não tem palavras sufficientes para elogiar a iniciativa do dr. Souza Araujo, já que, como é sabido, mingum entre nós os leprologistas dignos desse nome. E' de esperar que ao curso agora auspiciosamente inaugurado, concorram não só os universitarios como também os clinicos honestos que desejem fazer um curso proveitoso de especialização. A oportunidade é magnifica e unica.

O dr. Souza Araujo, na sua aula inaugural, dissertou sobre a nomenclatura da lepra, prendendo o grande

e selecto auditorio, com a sua palavra douta e fluente.

O curso de leprologia, ora inaugurado, abrangerá, em duas phases distinctas deste anno, os seguintes pontos: Historia, Geographia, Estatistica, Epidemiologia, Etiopathogenia, Bacteriologia, Pathologia, Estudo Chimico, Therapeutica e Prophylaxia da Lepra.

CORREIO DA NOITE fez-se representar no acto inaugural para o qual fôra convidado pelo illustre clinico.

Recorte de jornal
Correio da Manhã
referente à atuação do
titular como docente na
área de leprologia.
Rio de Janeiro,
24 de abril de 1934.
BR RJ COC SA/RJ
19080326

OS AMIGOS ANTONIO SILVA MELLO
e HERACLIDES SOUZA ARAÚJO (BERLIM 1913)



Os amigos
Antonio Silva
Mello e
Heraclides
Souza-Araújo,
[durante a
especialização
em dermatologia]
na Faculdade
de Medicina da
Universidade
de Berlim.
Berlim, 1913.
Publicada:
*Revista Brasileira
de Medicina*,
v. 19, n. 11,
nov. 1962.
BR RJCOC SA.002.03
SA/TP/19132040



Photo Sacha, Rio De Janeiro, 1938.

Heracles Cesar de Souza Araujo

Cavalleiro-Commendador com Placa da Ordem Militar e
Hospitalar de São Lazaro de Jerusalem.

Commendador da Ordem Boyacá (Colombia, fundada por
Bolivar em 1818)

Official da Ordem "Polonia Restituta". (fundada em 1918).

Photo Sacha.
Rio de Janeiro,
1938.

BR RJCOC SA.002.39-1
SA/TP/19382040

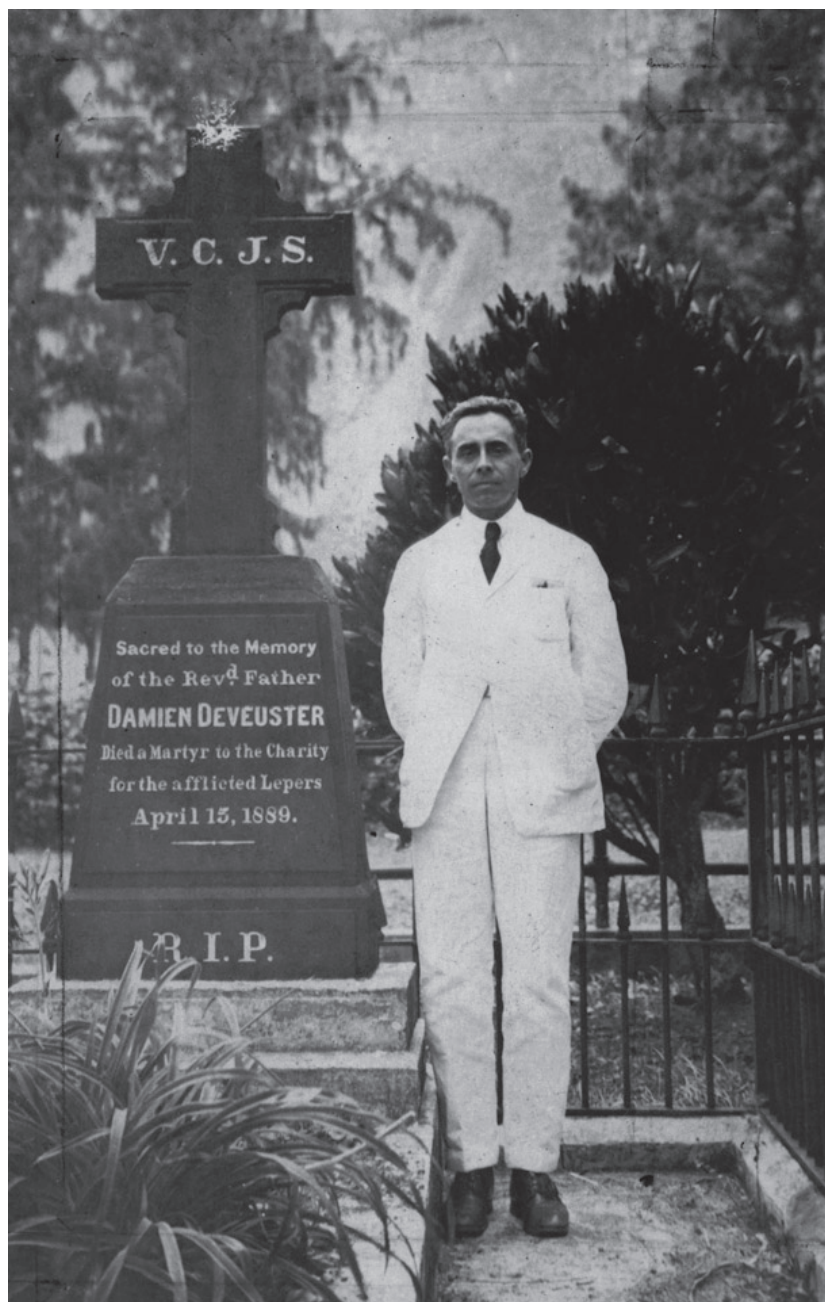

Souza-Araújo junto ao túmulo do Father Damien DeVeuster, padre que dedicou sua vida a cuidar dos leprosos. Kalaupapa, Havaí, set. 1925.
BR RJCOC SA.002.11-46
SA/TP/19250940



Aspectos de Asilo de leprosos, inaugurado em 1938 e anexo ao Hospital Firmin Ferreyra, Montevidéu, Uruguai, 22 fev. 1939.

BR RJCOC SA.002.-48-1

SA/TP/19390222



Leprosário de Hoeta Salem. Sumatra, Indonésia, jan.1926.

BR RJCOC SA.002.18-3

SA/TP/19260112



Souza-Araújo com o cientista alemão, o pesquisador das sulfonas e ganhador do prêmio Nobel de medicina de 1939, Gerhard Johannes Paul Domagk. S.I., entre a década 1930 ou 1940.

BR RJCOC SA.002.60

SA/TP/19302040/2



Souza-Araújo sentado na entrada do túmulo de Lázaro. Betânia, Israel, 1926
BR RJCOC SA.002.24-13
SA/TP/19260401



Souza-Araújo no V Congresso de Medicina Tropical e Malária. Istambul, 27 de ago. 1953.
BR RJCOC SA.002.79
SA/TP/19530827



Casa de Oswaldo Cruz

Departamento de Arquivo e Documentação,
Prédio da Expansão
Avenida Brasil, 4.036, sala 614 – Manguinhos
CEP 21040-361 – Rio de Janeiro (RJ) – Brasil
Tel: (21) 3882-9126
Fax: (21) 2590-3690
www.coc.fiocruz.br
dadcoc@coc.fiocruz.br

Horário de Funcionamento

Segunda a sexta-feira, de 9:00h às 16:30h,
exceto nos feriados regionais e nacionais.

Condições e Requisitos para Acesso e Uso

Consulta previamente agendada junto à Sala de
Consulta pelo telefone (21) 3882-9124 ou pelo
endereço eletrônico consulta@coc.fiocruz.br,
mediante o preenchimento da Ficha de
Cadastro de Usuários, que será realizado
apenas na primeira consulta.

Atendimentos remotos deverão ser solicitados
após a leitura prévia do *Guia do acervo*,
disponível no sítio www.coc.fiocruz.br, onde
são fornecidas informações a respeito dos
instrumentos de pesquisa relacionados aos
fundos e coleções sob a guarda da instituição.
A Sala de Consulta não realiza pesquisas.

Serviços de Reprodução

Solicitados mediante preenchimento e
assinatura do Termo de Responsabilidade pelo
Uso de Reproduções de Documentos. Podem
ser obtidas, através do pagamento de taxa de
serviço, cópias eletrostáticas, cópias em papel
do conteúdo de microfilmes, cópias
digitalizadas, cópias fotográficas e de fitas de
áudio e vídeo. As cópias de documentos e
livros raros somente serão autorizadas caso
não acarretem prejuízo à conservação dos
mesmos.

Mapa de Localização



Fonte: Departamento
de Patrimônio
Histórico/Casa de
Oswaldo Cruz/Fiocruz.



A Casa de Oswaldo Cruz disponibiliza à consulta o *Inventário Souza-Araújo*, constituído de documentos inéditos que retratam grande parte da trajetória pessoal e profissional do leprologista brasileiro e reconhecido internacionalmente, que atuou entre as décadas de 1910 e 1960, no Instituto Oswaldo Cruz, da Fiocruz.



Ministério da Saúde

FIOCRUZ

Fundação Oswaldo Cruz



Casa de
Oswaldo Cruz



Ministério
da Saúde