BR RJ COC VP.03.03-024



# UNIFORMES PARA AS OFICIAIS ENFERMEIRAS DO EXÉRCITO

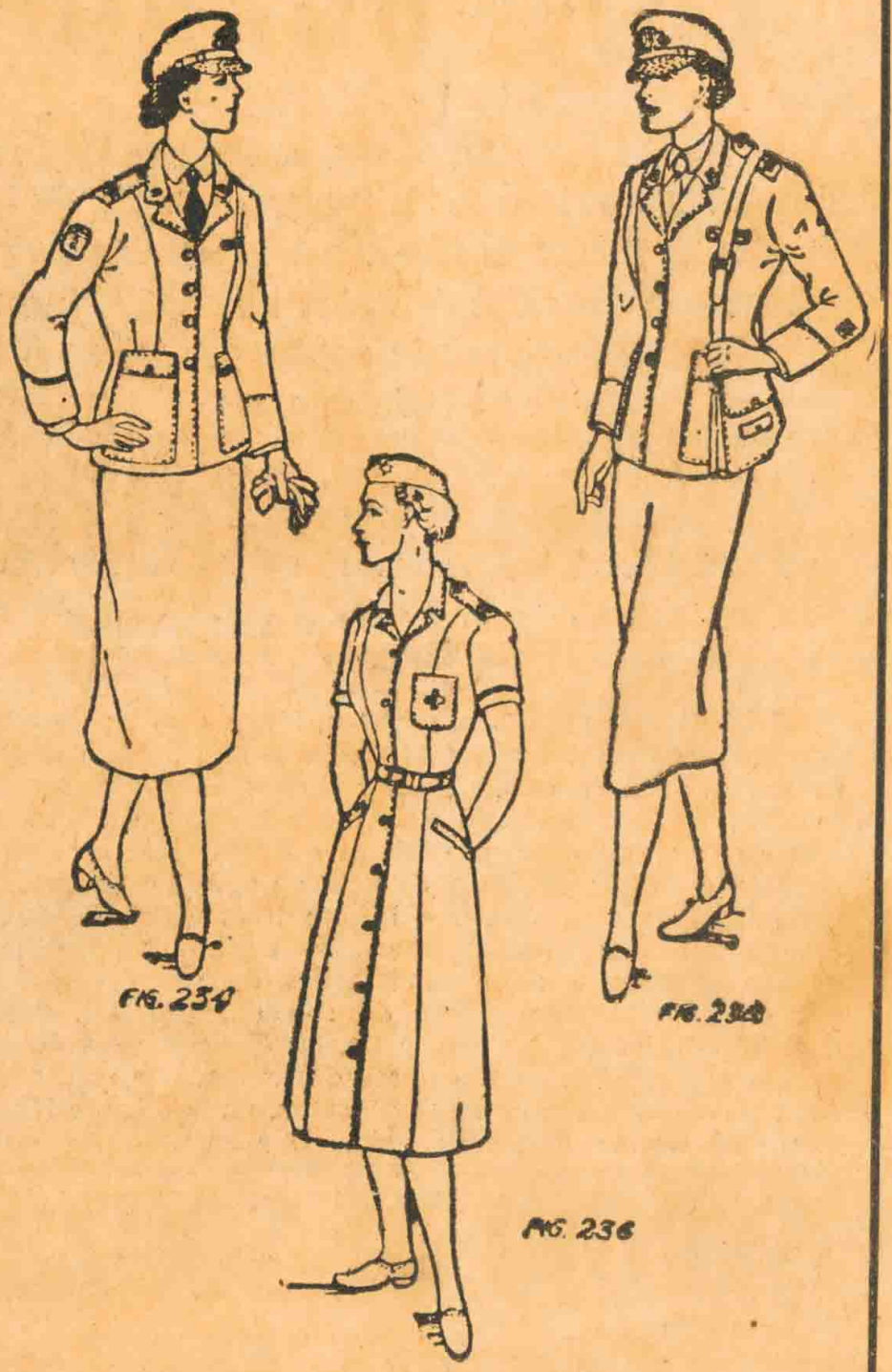


**Acaba de ser aprovado e publicado no órgão oficial o plano de uniformes para as oficiais enfermeiras do Exército, oriundas da extinta Fôrça Expedicionária Brasileira na Campanha da Itália. Os novos uniformes acompanham as côres dos usados no Exército para os oficiais e praças, ou sejam o cinza (3.º), branco (4.º), verde-oliva (5.º) e o vestido branco com meias bége, com sapatos brancos (10.º). As oficiais enfermeiras em aprêço, segundo o decreto de sua criação do respectivo quadro, são obrigadas a possuir os 5.º e 10.º uniformes.**