

Universidade do Estado do Rio de Janeiro
Faculdade de Enfermagem
Programa de Mestrado

O Grupamento Feminino de
Enfermagem do Exército na Força
Expedicionária Brasileira durante
a 2ª Guerra Mundial

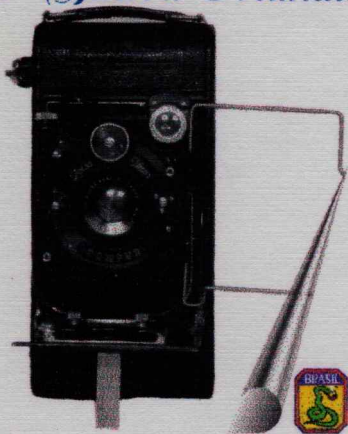

Uma Análise sob o olhar Fotográfico
1942-1945

Margarida Maria Rocha Bernardes

Conclusão do Curso de Mestrado Faculdade de Enfermagem da UERJ

*Agradeço à Deus que com sua luz
permitiu-me a conclusão do curso. Encami-
nho este convite, afim de que possam com-
partilhar a defesa da Dissertação.*

Local: Faculdade de Enfermagem da UERJ

7º andar - Sala 701

Avenida 28 de Setembro, 157, Vila Isabel

Data: 31 de Janeiro de 2003

Horário: 14:00 horas

BR RD COC VP 04.07.

31-1-2003.-

Para a minha garota herdada,
preferida da FEB, Virgínia.